

**BRIDES**

**BUREAU DE RECHERCHE EN INFORMATIQUE ET EN  
DÉVELOPPEMENT ÉCONOMIQUE ET SOCIAL**

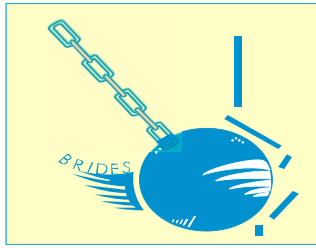

## DEUXIÈME SONDAGE DU BRIDES

Sur les Prochaines Elections Présidentielles et Législatives de 2010

VOLUME I : RESULTATS POUR LES PRESIDENTIELLES

5 SEPTEMBRE 2010



## 1. CONSIDERATIONS

Compte tenu du grand nombre de candidats inscrits par zone et compte tenu également de la personnalisation des zones par candidat, pour les élections de février et de mars prochains, les Experts du BRIDES ont pris la décision d'utiliser un échantillon dont la taille est de trois fois supérieure à celle des échantillons généralement utilisés jusqu'ici pour ce genre de sondage. Cette considération technique permettra d'inclure dans l'échantillon, toutes les communes du pays dans leurs parties urbaines et rurales. Ainsi, on aura évité qu'un candidat ne prenne pour excuse : « *Si mon score est aussi faible c'est parce que les enquêteurs du BRIDES n'ont pas été dans mon fief* » (très souvent zone de naissance du candidat)

## 2. METHODOLOGIE

Suivant le découpage de l'IHSI en zones de collecte, la République d'Haïti est subdivisée en 11967 Sections d'Enumération (Sd'E) dont 30% en zones urbaines et 70% en zones rurales. L'échantillon pour ces sondages sur les prochaines élections prendra en compte 10% des Sd'E soit 1,198 répartis en zones urbaine et rurales dans les mêmes proportions de telle sorte que les 144 communes du pays soient visitées dans leurs parties urbaine et rurale.

Les 1,198 Sd'E seront ensuite réparties par commune et tirées suivant la **Méthode de Probabilité Proportionnelle à la Taille** à l'intérieur des zones de chaque commune parmi l'ensemble des Sd'E de chaque zone. Ensuite pour mieux disperser l'échantillon au sein de chaque zone, seulement un nombre de 5 personnes seront tirées au hasard dans chaque Sd'E.

La taille de l'échantillon nationale sera donc de (5\*1198) **5990 personnes** (devant effectivement donner leurs opinions sur les élections), celles contactées et refusant de répondre seront dénombrées et ne feront pas partie de cet effectif.

Ce plan de sondage devra privilégier un échantillon à représentativité départementale des zones sélectionnées. En ce sens, l'échantillon sera construit à partir des caractéristiques propres de la population de 18 ans et plus de chaque Département géographique sélectionné et du poids de chacun d'eux dans l'effectif global de la population de 18 ans et plus du pays.

Soit « n » la taille de l'échantillon et « i » l'indice de Département, on a :

$$n = \sum_{i=1}^{10} n_i = 6000 \quad (1)$$

Comme on connaît n, il a été facile de calculer les n<sub>i</sub> au niveau de chaque département cible (Ouest 1 ; Sud'Est 2 ; ..... ; Nippes 10). Pour y parvenir les Experts du BRIDES partent du principe que la taille d'un échantillon n'est nullement fonction de la taille de la population à partir de laquelle cet échantillon est tiré. Elle est plutôt fonction de trois (3) paramètres de précision à savoir **l'intervalle de confiance**, la **marge d'erreur** et la **variance de la population totale** de l'univers statistique.

Ceci conduit à l'utilisation d'une formulation statistique liant ces trois paramètres et garantissant du coup une précision optimale des résultats.

$$n = \frac{Z^2_{\alpha/2} * \delta^2_p}{K^2_p} \quad (2)$$

Où

$Z^2_{\alpha/2}$  est l'écart réduit associé au niveau de confiance de la Courbe Normale de Gauss. Ce niveau de confiance est la probabilité qu'une valeur exprimée dans l'échantillon soit comprise dans l'intervalle de confiance. Il est à noter que cet écart-réduit sera considéré constant pour l'ensemble des 10 départements géographiques.

$\delta^2_p$  est la variance de la population totale de 18 ans et plus, du pays pour l'estimation de n'importe quelle proportion. Cette variance déterminée par l'équation:

$$\delta^2_p = PQ = 0.25 \quad (3)$$

**P** et **Q** étant respectivement les proportions de réussite et d'échec de retrouver une caractéristique dans la population. La variance est maximale si  $P = 0.5$  et  $Q = 0.5$ . C'est aussi le cas le plus défavorable.

Quant à l'intervalle de confiance, il exprime la probabilité qu'une valeur estimée dans l'échantillon soit égale à celle de la population totale à partir de laquelle il est tiré.

Comme la variance de la population totale du pays, n'est pas connue pour ce type de sondage, elle a été considérée égale à sa valeur la plus élevée dans l'estimation d'une proportion soit  $\frac{1}{4}$ . Dans ce cas, la taille de l'échantillon devient :

$$n = \frac{Z^2_{\alpha/2}}{4 K^2_p} \quad (4)$$

$K_p$  : est la marge d'erreur associée à l'estimation des paramètres. C'est la valeur qu'il faut retrancher et ajouter à n'importe quelle proportion estimée dans l'échantillon pour avoir l'intervalle de confiance.

Compte tenu du grand nombre de candidats qui devront partager les voix des électeurs potentiels, le BRIDES a jugé bon de minimiser la **marge d'erreur** en la choisissant **égale à 1.27 %** et un niveau de confiance de 95% (pour obtenir un effectif approximativement égal à 6000 personnes de 18 ans et plus auxquelles sera appliqué le questionnaire du sondage. Cette hypothèse se base sur l'évidence que la marge d'erreur est proportionnelle au niveau de concentration de la population, elle peut être considérée faible pour une représentativité optimale de la taille de l'échantillon nécessaire à l'estimation des paramètres.

La taille d'échantillon est ensuite répartie proportionnellement entre les dix départements géographiques pour trouver le quota de l'échantillon alloué à chaque département. Chaque quota départemental a été réparti entre les différentes communes constituant le département suivant le poids démographique de chaque commune.

Les résultats du choix et de la répartition spatiale de l'échantillon sont représentés dans le tableau 1 ci-après :

**Tableau 1**  
**Liste des Sd'E sélectionnées par Strate suivant la Méthode Probabilité**  
**Proportionnelle à la Taille (PTT) et Nombre de ménages par Zone**

STRATE I: Artibonite					
Dép.	Circonscription	Commune	Ville/quartier/zone	Code des Sd'E	Nombre de ménages
Artibonite	Dessalines/1C	Dessalines	1ère Villars	541_01_022_020	30
			Ville de Dessalines	541_90_008_502	46
	Dessalines/2C	Pte Rivière	1ère Bas Coursin	542_01_049_021	30
			Ville de Pte Rivière	542_90_010_503	47
	Dessalines/3C	Grde Saline	Ville de Grde Saline	543_90_001_501	13
	Dessalines/4C	Desdunes	Ville de Desdunes	544_90_007_501	18
	Gonaïves/1C	Gonaïves	1ère Pont Tamarin	511_01_006_015	35
			4ème Poteaux	511_03_026_027	35
			6ème Bassin	511_05_024_035	35
			Ville des Gonaïves	511_90_050_504	35
			Ville des Gonaïves	511_90_120_528	35
	Gonaïves/2C	L'Estere	Ville de l'Estère	513_90_003_501	23
	Gonaïves/3C	Ennery	Ville d'Ennery	512_90_003_501	24
	Gros-Morne/1C	Gros-Morne	Ville de Gros Morne	521_90_007_501	28
			6ème Savane Carrée	521_06_006_007	40
	Gros-Morne/2C	T.Neuve	Ville de Terre Neuve	522_90_001_501	16
		A.Rouge	Ville d'Anse Rouge	523_90_005_502	17
	Marmelade/C	Marmelade	Ville de Marmelade	552_90_001_501	17
			2ème Riv. Mancelle	521_02_003_031	24
		St Mich. l'Att.	Ville de St Mich.	551_90_010_504	17
			4ème Lalomas	551_04_021_027	24
	St. Marc/1C	St. Marc	2ème Bois Neuf	531_02_039_013	26
			5ème Bocozele	531_05_017_024	26
			Quartier Montrouis	531_80_006_001	26
			Ville de Saint Marc	531_90_010_505	26
			Ville de Saint Marc	531_90_051_510	26
	St. Marc/2C	Verettes	Quartier Liancourt	532_81_014_018	43
			Ville de Verettes	532_90_006_502	29
	St. Marc/3C	La Chapelle	Ville de La Chapelle	533_90_005_501	14

**Tirage effectué à partir des paramètres suivants :**

Nombre de ménages à sélectionner pour l'Artibonite: 806

Nombre de Sd'E requis : 29

STRATE II: Centre					
Dép.	Circonscription	Commune	Ville/quartier/zone	Code des Sd'E	Nombre de ménages
Centre	Cerc.source/1C	Cerca la Source.	Ville de Cerca La S.	641_90_003_501	26
		Thomassique	Ville de Thomas	642_90_013_503	26
	Hinche/1C	Hinche	Ville de Hinche	611_90_031_507	28
			3ème Aguahedionde	611_03_004_018	40
	Hinche/2C	Thomonde	Ville de Thomonde	613_90_006_502	22
	Hinche/3C	Maissade	Ville de Maissade	612_90_012_502	29
	Hinche/5C	Cerca- Carvajal, Los Palis	Ville de Cerca Carvajal	614_90_003_501	14
	Lascahobas/1C	Lascahobas	Ville de Lascahobas	631_90_005_502	14
			2ème Juampas	631_02_002_001	21
	Lascahobas/2C	Belladère	Ville de Belladères	632_90_004_502	43
	Lascahobas/3C	Savanette / Baptiste	Ville de Savanette	633_90_003_501	21
	Mirebalais/1C	Mirebalais	Ville de Mirebalais	621_90_016_503	17
			3ème Grand Boucan	621_01_005_011	24
		B.Carré	Ville de Boucan Carré	623_90_002_501	17
			3ème des Bayes	623_03_029_019	24
Mirebalais/2C	Saut-d'eau	Ville de Saut d'Eau	622_90_005_502	25	

**Tirage effectué à partir des paramètres suivants :**

Nombre de ménages à sélectionner pour le Centre: 389

Nombre de Sd'E requis : 18

STRATE III: Grand'Anse					
Dép.	Circonscription	Commune	Ville/quartier/zone	Code des Sd'E	Nombre de ménage
Grand'Anse	Anse d'Hainault/1C	Anse d'Hainault	Ville d'Anse d'Hainault	821_90_006_502	15
		Irois	Ville des Irois	823_90_004_501	14
	Anse d'Hainault/2C	Dame-Marie	Ville de Dame Marie	822_90_002_501	20
	Corail/1C	Corail	Ville de Corail	831_90_002_501	16
		Roseaux	Ville de Roseaux	832_90_001_501	16
	Corail/2C	Beaumont	Ville de Beaumont	833_90_005_501	18
		Pestel.	Ville de Pestel	834_90_002_501	18
	Jeremie/1C	Jérémie	Ville de Jérémie	811_90_008_502	32
			7ème Marfranc	811_07_005_003	47
	Jeremie/2C	Abricots	Ville des Abricots	812_90_002_501	13
		Bonbon	Ville de Bonbon	813_90_002_501	13
	Jeremie/3C	Moron /	Ville de Moron	814_90_001_501	16
		Chambellan	Ville de Chambellan	815_90_002_501	17

**Tirage effectué à partir des paramètres suivants :**

Nombre de ménages à sélectionner pour la Grand'Anse: 255

Nombre de Sd'E requis : 14

STRATE IV: Nord						
Dép.	Circonscription	Commune	Ville/Quartier/zone	Code des Sd'E	Nombre de ménages	
Nord	Borgne/C Unique	Borgne	Ville de Borgne	351_90_004_501	26	
		Port- Margot	Ville de Port Margot	352_90_004_502	25	
	Cap-Haitien/1C	Cap-Haitien	Ville du Cap-Haïtien	311_90_064_512	33	
			Ville du Cap-Haïtien	311_90_144_529	34	
			3ème Petite Anse	311_03_006_003	34	
			Quartier Petite Anse	311_80_045_009	34	
			Quartier Petite Anse	311_80_084_015	34	
	Cap-Haitien/2C	Limonade /	Ville de Limonade	313_90_008_501	23	
		Quartier- Morin	Ville de Quartier Morin	312_90_004_501	22	
	Gde Riv.Nord	Grande Rivière du Nord	Ville de Grande Rivière du Nord	331_90_010_502	19	
		Baron	Ville de Bahon	332_90_001_501	20	
	L'AcuL du Nord/1C	L'AcuL du Nord	Ville de l'AcuL du Nord	321_90_003_501	15	
			2ème Bas de l'AcuL	321_02_001_008	21	
	L'AcuL du Nord/2C	Plaine du Nord /	Ville Plaine du Nord /	322_90_009_502	24	
			Milot	Ville Milot	323_90_006_502	23
		Bas Limbe	5ème Camp Coq	361_03_008_012	18	
			Ville de Bas Limbé	362_90_004_501	12	
			2ème Petit Howard	362_02_012_003	17	
	Plaisance/1C	Plaisance	Ville de Plaisance	371_90_011_502	14	
			1ère Colline Gobert	371_01_011_008	19	
	Plaisance/2C	Pilate	Ville de Pilate	372_90_003_501	11	
			2ème Baudin	372_02_002_001	17	
	St Raphael/1C	St Raphaël	Ville de Saint Raphaël	341_90_007_501	23	
		Dondon	Ville de Dondon	342_90_005_502	22	
	St Raphael/2C	Pignon	Ville de Pignon	344_90_009_502	13	
			Ranquitte	Ville de Ranquitte	343_90_002_501	13
			La Victoire	1ère La Victoire	345_01_006_001	14

**Tirage effectué à partir des paramètres suivants :**

Nombre de ménages à sélectionner pour le Nord: 592

Nombre de Sd'E requis : 30

STRATE IV: Nord'Est					
Dép.	Circonscription	Commune	Ville/quartier/zone	Code des Sd'E	Nombre de ménages
Nord'est	Ft Liberté	Fort Liberté	Ville de Fort-Liberté	411_90_021_504	14
		Ferrier	Ville de Ferrier	412_90_007_501	13
		Perches	Ville des Perches	413_90_006_501	13
	Ouannaminthe/1C	Ouannaminthe	Ville de Ouannaminthe	421_90_010_503	23
			1ère Haut Maribahoux	421_01_006_006	35
	Ouannaminthe/2C	Mont-Organisé	Ville de Mont-Organisé	423_90_004_501	11
		Capotille	Ville de Capotille	422_90_001_501	12
	Trou du Nord/1C	Trou-du-Nord	Ville Trou du Nord	431_90_020_504	18
		Caracol	Ville de Caracol	434_90_003_501	18
	Trou du Nord/2C	Ste Suzanne	Ville de Sainte Suzanne	432_90_002_501	16
	Trou du Nord/3C	Terrier Rouge	Ville Terrier Rouge	433_90_010_501	17
	Vallieres/C Unique	Vallières	Ville de Vallières	441_90_001_501	11
		Carice	Ville de Carice	442_90_004_501	11
		Mombin Crochu	Ville de Mombin Crochu	443_90_001_501	11

**Tirage effectué à partir des paramètres suivants :**

Nombre de ménages à sélectionner pour le Nord Est: 223

Nombre de Sd'E requis : 13

### 3. LE QUESTIONNAIRE D'APPLICATION

0. NUMERO DU QUESTIONNAIRE \_\_\_\_\_

1. LOCALISATION DE LA ZONE

- 1.1. Département : \_\_\_\_\_ 1.2. Commune \_\_\_\_\_
- 1.3. Zone: 1  Urbaine 2  Rurale
- 1.4. No. du ménage \_\_\_\_\_
- 1.5. Coordonnées GPS du ménage: Latitude \_\_\_\_\_ Longitude \_\_\_\_\_

2. PROFIL DE L'INTERVIEWÉ

- 2.1. Sexe: 1  Masculin 2  Féminin

2.2. Groupe d'âges

- 1  Moins de 20 ans 2  20-29 ans
- 3  30-49 ans 4  50 ans et plus 5  Non déclaré

2.3. Niveau d'Instruction

- 1  Analphabète 2  Primaire
- 3  Secondaire 4  Université et +

3. PARTICIPATION AUX ELECTIONS DU 28 NOVEMBRE 2010

3.1. Avez-vous l'intention de participer aux élections du 28 novembre prochain?

- 1  Oui (Passer à 3.3 et suivantes)
- 2  Non (passer à 3.2)

3.2. Si non à 3.1, principalement pourquoi n'avez pas l'intention d'aller voter ce jour là?

- 1  Je n'ai pas de carte d'identification
- 2  Mon Candidat a été écarté de la course
- 3  Je ne fais pas confiance au CEP
- 4  Cela ne m'intéresse pas
- 5  Autres (spécifier \_\_\_\_\_)

4. PREFERENCES POUR LES CANDIDATS A LA DEPUTATION

4.1. Connaissez-vous ou avez-vous entendu parler d'un Candidat à la DEPUTATION approuvé par le CEP pour les prochaines élections?

- 1  Oui (passer à 4.2)
- 2  Non

4.2. Si oui à 4.2, Comment s'appelle ce Candidat à la Députation?

Rép. \_\_\_\_\_

4.3. Parmi les Candidats agréés pour la DEPUTATION dont je vais vous citer les noms, (svp attendez que je vous cite tous les noms de ma liste), pour qui seriez prêt à voter le 27 février prochain ?

- 1  Richard Roger Richard 2  Richard Roger Richard
- 3  Richard Roger Richard 4  Richard Roger Richard
- 5  Richard Roger Richard 6  Richard Roger Richard

5. PREFERENCES POUR LES CANDIDATS AU SENAT

5.1. Connaissez-vous ou avez-vous entendu parler d'un Candidat au SENAT approuvé par le CEP pour les prochaines élections?

- 1  Oui (passer à 5.2)
- 2  Non

5.2. Si oui à 5.1, Comment s'appelle ce Candidat au SENAT?

Rép. \_\_\_\_\_

5.3. Parmi les Candidats agréés au SENAT dont je vais vous citer les noms, (svp attendez que je vous cite tous les noms de ma liste), pour qui seriez prêt à voter le 27 février prochain ?

- 1  Richard Roger Richard 2  Richard Roger Richard
- 3  Richard Roger Richard 4  Richard Roger Richard
- 5  Richard Roger Richard 6  Richard Roger Richard

6. PREFERENCES POUR LES CANDIDATS A LA PRESIDENCE

6.1. Connaissez-vous ou avez-vous entendu parler d'un Candidat à la PRESIDENCE approuvé par le CEP pour les prochaines élections?

- 1  Oui (passer à 6.2)
- 2  Non

6.2. Si oui à 6.1, Comment s'appelle ce Candidat à la PRESIDENCE?

Rép. \_\_\_\_\_

6.3. Parmi les Candidats agréés à la Présidence dont je vais vous citer les noms, (svp attendez que je vous cite tous les noms de ma liste), pour qui seriez prêt à voter le 28 novembre prochain ?

- 1  Richard Roger Richard 2  Richard Roger Richard
- 3  Richard Roger Richard 4  Richard Roger Richard
- 5  Richard Roger Richard 5  Richard Roger Richard
- 1  Richard Roger Richard 2  Richard Roger Richard
- 3  Richard Roger Richard 4  Richard Roger Richard
- 5  Richard Roger Richard 5  Richard Roger Richard
- 1  Richard Roger Richard 2  Richard Roger Richard
- 3  Richard Roger Richard 4  Richard Roger Richard
- 5  Richard Roger Richard 5  Richard Roger Richard

7. PERSPECTIVES SUR LES ELECTIONS MUNICIPALES

7.1. Les élections municipales doivent avoir lieu bientôt, parmi les personnalités politiques et/ou de la Société Civile que vous connaissez, laquelle seriez-vous prêt à voter comme MAGISTRAT à ces élections ?

Rép. \_\_\_\_\_

8. LES ATTENTES DE LA POPULATION

8.1. Parmi tous les problèmes que confronte le pays, quel en est le PRINCIPAL auquel vous aimeriez que les prochains dirigeants apportent rapidement des solutions ?

- 1  Emploi 2  Nourriture
- 3  Logements 4  Soins de Santé
- 5  Insécurité/Justice 6  Eau Potable
- 7  Electricité 8  Education
- 9  Agriculture 10  Autres \_\_\_\_\_

9. PRINCIPALE STATION DE RADIO ECOUTEE

9.1. Parmi toutes les stations de radio de la zone, quelle est celle que vous écoutez GENERALEMENT pour vous informer ?

Rép. \_\_\_\_\_

Espace réservé à l'enquêteur et au Superviseur

Observations : \_\_\_\_\_

Code de l'Enquêteur 

--	--	--	--	--	--	--	--	--	--

Code du Superviseur 

--	--	--	--	--	--	--	--	--	--

## **4. PRESENTATION DES RESULTATS**

## **4.1. PROFIL DE LA POPULATION ECHANTILLONNEE**

**Répartition de l'échantillon par sexe, âge, suivant les départements géographiques.**

Département			Age du Répondant					Total
			Moins de 20 ans	20-29 ans	30-49 ans	50 ans et plus	Non déclaré	
Ouest	Sexe	Masculin	83 50.9%	436 47.6%	433 52.0%	217 51.8%	59 36.9%	1228 49.3%
		Feminin	80 49.1%	480 52.4%	399 48.0%	202 48.2%	101 63.1%	1262 50.7%
	Total		163 100.0%	916 100.0%	832 100.0%	419 100.0%	160 100.0%	2490 100.0%
Sud'Est	Sexe	Masculin	3 37.5%	70 53.4%	41 47.7%	17 54.8%	2 66.7%	133 51.4%
		Feminin	5 62.5%	61 46.6%	45 52.3%	14 45.2%	1 33.3%	126 48.6%
	Total		8 100.0%	131 100.0%	86 100.0%	31 100.0%	3 100.0%	259 100.0%
Sud	Sexe	Masculin	19 61.3%	84 54.2%	84 61.8%	36 52.2%	16 47.1%	239 56.2%
		Feminin	12 38.7%	71 45.8%	52 38.2%	33 47.8%	18 52.9%	186 43.8%
	Total		31 100.0%	155 100.0%	136 100.0%	69 100.0%	34 100.0%	425 100.0%
Grand'Anse	Sexe	Masculin	10 76.9%	49 53.3%	55 55.6%	21 43.8%	0 .0%	135 52.9%
		Feminin	3 23.1%	43 46.7%	44 44.4%	27 56.3%	3 100.0%	120 47.1%
	Total		13 100.0%	92 100.0%	99 100.0%	48 100.0%	3 100.0%	255 100.0%
Nippes	Sexe	Masculin	16 76.2%	50 79.4%	44 53.7%	16 59.3%		126 65.3%
		Feminin	5 23.8%	13 20.6%	38 46.3%	11 40.7%		67 34.7%
	Total		21 100.0%	63 100.0%	82 100.0%	27 100.0%		193 100.0%
Artibonite	Sexe	Masculin	35 44.9%	161 54.6%	138 46.2%	54 59.3%	4 33.3%	392 50.6%
		Feminin	43 55.1%	134 45.4%	161 53.8%	37 40.7%	8 66.7%	383 49.4%
	Total		78 100.0%	295 100.0%	299 100.0%	91 100.0%	12 100.0%	775 100.0%
Centre	Sexe	Masculin	14 40.0%	73 55.7%	96 58.9%	31 60.8%	4 50.0%	218 56.2%
		Feminin	21 60.0%	58 44.3%	67 41.1%	20 39.2%	4 50.0%	170 43.8%
	Total		35 100.0%	131 100.0%	163 100.0%	51 100.0%	8 100.0%	388 100.0%
Nord	Sexe	Masculin	17 54.8%	84 49.4%	132 54.1%	68 66.0%	5 41.7%	306 54.6%
		Feminin	14 45.2%	86 50.6%	112 45.9%	35 34.0%	7 58.3%	254 45.4%
	Total		31 100.0%	170 100.0%	244 100.0%	103 100.0%	12 100.0%	560 100.0%
Nord'Ouest	Sexe	Masculin	14 66.7%	40 42.6%	72 66.1%	32 42.7%	12 54.5%	170 53.0%
		Feminin	7 33.3%	54 57.4%	37 33.9%	43 57.3%	10 45.5%	151 47.0%
	Total		21 100.0%	94 100.0%	109 100.0%	75 100.0%	22 100.0%	321 100.0%
Nord'Est	Sexe	Masculin	8 57.1%	42 52.5%	60 70.6%	17 54.8%	1 50.0%	128 60.4%
		Feminin	6 42.9%	38 47.5%	25 29.4%	14 45.2%	1 50.0%	84 39.6%
	Total		14 100.0%	80 100.0%	85 100.0%	31 100.0%	2 100.0%	212 100.0%

## 4.2. PREFERENCES POUR LES CANDIDATS **ENSEMBLE DU PAYS**



## ENSEMBLE DU PAYS

**Répartition des éventuels électeurs (ménages) qui ont l'INTENTION DE PARTICIPER AUX ELECTIONS suivant le candidat à la Présidence pour lequel seraient prêts à voter le 28 novembre prochain.**

**BRIDES, 5 septembre 2010.**

	Frequency	Valid Percent
Mirlande MANIGAT (RDNP)	936	23.1
Charles H. BAKER (RESPE)	700	17.3
Michel MARTELLY (Repons peyizan)	693	17.1
Jacques E. ALEXIS (MPH)	328	8.1
Chavannes JEUNE (ACCRHA)	317	7.8
Jude CELESTIN (INITE)	315	7.8
Aucun	178	4.4
Non déclaré	98	2.4
Yvon NEPTUNE (Ayisyen pou Ayiti)	84	2.1
Wilson JEUDY (Fòs 2010)	60	1.5
Yves CHRISTALLIN (LAVNI)	57	1.4
J. Henry CEANT (Renmen Ayiti)	53	1.3
Jean H. ANACASIS (MODEJHA)	49	1.2
Garaudy LAGUERRE (WOZO)	45	1.1
Leslie VOLTAIRE (Plateforme Ansanm Nou Fò)	43	1.1
Génard JOSEPH (G. Solidarité)	31	.8
Josette BIJOU (Indépendant)	18	.4
Axan D. ABELLARD (KNDA)	14	.3
Eric Smarcki CHARLES (PRNH)	13	.3
Léon J. JEUNE (KLE)	10	.2
Necker BLOT (Platfòm 16 Dec)	4	.1
Total	4046	100.0
System	314	
Total	4360	

## **4.2.1. PREFERENCES POUR LES CANDIDATS DEPARTEMENT DE L'OUEST et ses Circonscriptions**

**artition des éventuels électeurs (ménages) DEPARTEMENT DE L'OUEST suivant  
 candidat à la Présidence pour lequel ils seraient prêts à voter le 28 novembre  
 prochain.  
 BRIDES, 5 septembre 2010.<sup>a</sup>**

	Frequency	Valid Percent
Michel MARTELLY (Repons peyizan)	580	26.1
Mirlande MANIGAT (RDNP)	532	23.9
Charles H. BAKER (RESPE)	269	12.1
Chavannes JEUNE (ACCRHA)	165	7.4
Non déclaré	149	6.7
Jude CELESTIN (INITE)	104	4.7
Jacques E. ALEXIS (MPH)	83	3.7
Yvon NEPTUNE (Ayisyen pou Ayiti)	60	2.7
Jean H. ANACASIS (MODEJHA)	49	2.2
J. Henry CEANT (Renmen Ayiti)	46	2.1
Yves CHRISTALLIN (LAVNI)	33	1.5
Leslie VOLTAIRE (Plateforme Ansanm Nou Fò)	31	1.4
Wilson JEUDY (Fòs 2010)	25	1.1
Josette BIJOU (Indépendant)	16	.7
Génard JOSEPH (G. Solidarité)	15	.7
Léon J. JEUNE (KLE)	12	.5
Garaudy LAGUERRE (WOZO)	12	.5
Axan D. ABELLARD (KNDA)	9	.4
Eric Smarcki CHARLES (PRNH)	4	.2
Necker BLOT (Platfòm 16 Dec)	1	.0
Aucun	29	1.3
Total	2224	100.0
System	266	
Total	2490	

a. Département = Ouest

**Circonscription = Port-au-Prince Est/DEPARTEMENT DE L'OUEST**  
**Répartition de l'ENSEMBLE des éventuels électeurs (ménages) suivant le**  
**ndidat à la Présidence pour lequel ils seraient prêts à voter le 28 novemb**  
**prochain.**  
**BRIDES, 5 septembre 2010.<sup>a</sup>**

	Frequency	Valid Percent
Michel MARTELLY (Repons peyizan)	51	29.7
Mirlande MANIGAT (RDNP)	34	19.8
Non déclaré	27	15.7
Charles H. BAKER (RESPE)	24	14.0
Chavannes JEUNE (ACCRHA)	10	5.8
Jean H. ANACASIS (MODEJHA)	6	3.5
Jude CELESTIN (INITE)	6	3.5
Jacques E. ALEXIS (MPH)	5	2.9
Yves CHRISTALLIN (LAVNI)	3	1.7
Génard JOSEPH (G. Solidarité)	2	1.2
J. Henry CEANT (Renmen Ayiti)	1	.6
Léon J. JEUNE (KLE)	1	.6
Yvon NEPTUNE (Ayisyen pou Ayiti)	1	.6
Leslie VOLTAIRE (Plateforme Ansanm Nou Fò)	1	.6
Total	172	100.0
System	2	
Total	174	

a. Circonscription = Port-au-Prince Est

**Circonscription = Port-au-Prince Sud/DEPARTEMENT DE L'OUEST**  
**département de l'ENSEMBLE des éventuels électeurs (ménages) suivant le**  
**didat à la Présidence pour lequel ils seraient prêts à voter le 28 novemb**  
**prochain.**  
**BRIDES, 5 septembre 2010.<sup>a</sup>**

	Frequency	Valid Percent
Michel MARTELLY (Repons peyizan)	80	26.8
Mirlande MANIGAT (RDNP)	57	19.1
Charles H. BAKER (RESPE)	41	13.8
Non déclaré	27	9.1
Chavannes JEUNE (ACCRHA)	23	7.7
Jude CELESTIN (INITE)	19	6.4
Jacques E. ALEXIS (MPH)	11	3.7
Yvon NEPTUNE (Ayisyen pou Ayiti)	10	3.4
Jean H. ANACASIS (MODEJHA)	5	1.7
Aucun	5	1.7
J. Henry CEANT (Renmen Ayiti)	4	1.3
Yves CHRISTALLIN (LAVNI)	4	1.3
Josette BIJOU (Indépendant)	3	1.0
Wilson JEUDY (Fòs 2010)	3	1.0
Leslie VOLTAIRE (Plateforme Ansanm Nou Fò)	3	1.0
Léon J. JEUNE (KLE)	2	.7
Génard JOSEPH (G. Solidarité)	1	.3
Total	298	100.0
System	10	
Total	308	

a. Circonscription = Port-au-Prince Sud

**Circonscription = Pétion-Ville/DEPARTEMENT DE L'OUEST**  
**Répartition de l'ENSEMBLE des éventuels électeurs (ménages) suivant le candidat à la Présidence pour lequel ils seraient prêts à voter le 28 novembre prochain.**  
**BRIDES, 5 septembre 2010.<sup>a</sup>**

	Frequency	Valid Percent
Michel MARTELLY (Repons peyizan)	59	27.4
Charles H. BAKER (RESPE)	45	20.9
Mirlande MANIGAT (RDNP)	40	18.6
Chavannes JEUNE (ACCRHA)	22	10.2
Jacques E. ALEXIS (MPH)	10	4.7
Jude CELESTIN (INITE)	7	3.3
Yvon NEPTUNE (Ayisyen pou Ayiti)	6	2.8
Jean H. ANACASIS (MODEJHA)	5	2.3
Josette BIJOU (Indépendant)	4	1.9
Leslie VOLTAIRE (Plateforme Ansanm Nou Fò)	4	1.9
Non déclaré	4	1.9
J. Henry CEANT (Renmen Ayiti)	2	.9
Eric Smarcki CHARLES (PRNH)	2	.9
Wilson JEUDY (Fòs 2010)	2	.9
Yves CHRISTALLIN (LAVNI)	1	.5
Léon J. JEUNE (KLE)	1	.5
Génard JOSEPH (G. Solidarité)	1	.5
Total	215	100.0
System	21	
Total	236	

a. Circonscription = Pétion-Ville

**Circonscription = Kenscoff/DEPARTEMENT DE L'OUEST**  
**Répartition de l'ENSEMBLE des éventuels électeurs (ménages) suivant le candidat à la Présidence pour lequel ils seraient prêts à voter le 28 novembre prochain.**  
**BRIDES, 5 septembre 2010.<sup>a</sup>**

	Frequency	Valid Percent
Mirlande MANIGAT (RDNP)	7	19.4
Michel MARTELLY (Repons peyizan)	7	19.4
Chavannes JEUNE (ACCRHA)	6	16.7
Charles H. BAKER (RESPE)	3	8.3
J. Henry CEANT (Renmen Ayiti)	3	8.3
Josette BIJOU (Indépendant)	2	5.6
Génard JOSEPH (G. Solidarité)	2	5.6
Yvon NEPTUNE (Ayisyen pou Ayiti)	2	5.6
Leslie VOLTAIRE (Plateforme Ansanm Nou Fò)	2	5.6
Yves CHRISTALLIN (LAVNI)	1	2.8
Non déclaré	1	2.8
Total	36	100.0
System	5	
Total	41	

a. Circonscription = Kenscoff

**Circonscription = Delmas / Tabarre/DEPARTEMENT DE L'OUEST**  
**Répartition de l'ENSEMBLE des éventuels électeurs (ménages) suivant le**  
**ididat à la Présidence pour lequel ils seraient prêts à voter le 28 novemb**  
**prochain.**  
**BRIDES, 5 septembre 2010.<sup>a</sup>**

	Frequency	Valid Percent
Mirlande MANIGAT (RDNP)	110	26.1
Michel MARTELLY (Repons peyizan)	93	22.1
Charles H. BAKER (RESPE)	42	10.0
Non déclaré	39	9.3
Jude CELESTIN (INITE)	24	5.7
Chavannes JEUNE (ACCRHA)	24	5.7
Jacques E. ALEXIS (MPH)	16	3.8
Yvon NEPTUNE (Ayisyen pou Ayiti)	13	3.1
J. Henry CEANT (Renmen Ayiti)	11	2.6
Jean H. ANACASIS (MODEJHA)	10	2.4
Yves CHRISTALLIN (LAVNI)	10	2.4
Wilson JEUDY (Fòs 2010)	9	2.1
Leslie VOLTAIRE (Plateforme Ansanm Nou Fò)	4	1.0
Génard JOSEPH (G. Solidarité)	3	.7
Graudy LAGUERRE (WOZO)	3	.7
Aucun	3	.7
Axan D. ABELLARD (KNDA)	2	.5
Josette BIJOU (Indépendant)	2	.5
Léon J. JEUNE (KLE)	2	.5
Eric Smarcki CHARLES (PRNH)	1	.2
Total	421	100.0
System	47	
Total	468	

a. Circonscription = Delmas / Tabarre

**Circonscription = Cité-Soleil/DEPARTEMENT DE L'OUEST**  
**Répartition de l'ENSEMBLE des éventuels électeurs (ménages) suivant le**  
**ndidat à la Présidence pour lequel ils seraient prêts à voter le 28 novemb**  
**prochain.**  
**BRIDES, 5 septembre 2010.<sup>a</sup>**

	Frequency	Valid Percent
Mirlande MANIGAT (RDNP)	28	26.9
Michel MARTELLY (Repons peyizan)	22	21.2
Charles H. BAKER (RESPE)	11	10.6
Chavannes JEUNE (ACCRHA)	7	6.7
Leslie VOLTAIRE (Plateforme Ansanm Nou Fò)	6	5.8
Non déclaré	6	5.8
J. Henry CEANT (Renmen Ayiti)	5	4.8
Jacques E. ALEXIS (MPH)	4	3.8
Yvon NEPTUNE (Ayisyen pou Ayiti)	4	3.8
Jean H. ANACASIS (MODEJHA)	3	2.9
Jude CELESTIN (INITE)	3	2.9
Léon J. JEUNE (KLE)	2	1.9
Axan D. ABELLARD (KNDA)	1	1.0
Josette BIJOU (Indépendant)	1	1.0
Yves CHRISTALLIN (LAVNI)	1	1.0
Total	104	100.0
System	9	
Total	113	

a. Circonscription = Cité-Soleil

**Circonscription = Carrefour/DEPARTEMENT DE L'OUEST**  
**artition de l'ENSEMBLE des éventuels électeurs (ménages) suivant le candi**  
**à Présidence pour lequel ils seraient prêts à voter le 28 novembre prochain**  
**BRIDES, 5 septembre 2010.**

	Frequency	Valid Percent
Mirlande MANIGAT (RDNP)	58	27.2
Michel MARTELLY (Repons peyizan)	53	24.9
Charles H. BAKER (RESPE)	20	9.4
Chavannes JEUNE (ACCRHA)	18	8.5
Non déclaré	14	6.6
Jude CELESTIN (INITE)	11	5.2
Jacques E. ALEXIS (MPH)	8	3.8
Yvon NEPTUNE (Ayisyen pou Ayiti)	6	2.8
J. Henry CEANT (Renmen Ayiti)	5	2.3
Garaudy LAGUERRE (WOZO)	4	1.9
Jean H. ANACASIS (MODEJHA)	3	1.4
Axan D. ABELLARD (KNDA)	1	.5
Josette BIJOU (Indépendant)	1	.5
Yves CHRISTALLIN (LAVNI)	1	.5
Wilson JEUDY (Fòs 2010)	1	.5
Léon J. JEUNE (KLE)	1	.5
Génard JOSEPH (G. Solidarité)	1	.5
Leslie VOLTAIRE (Plateforme Ansanm Nou Fò)	1	.5
Aucun	6	2.8
Total	213	100.0
System	43	
Total	256	

a. Circonscription = Carrefour

**Circonscription = Gressier/DEPARTEMENT DE L'OUEST**  
**Répartition de l'ENSEMBLE des éventuels électeurs (ménages) suivant le candidat à la Présidence pour lequel ils seraient prêts à voter le 28 novembre prochain.**  
**BRIDES, 5 septembre 2010.<sup>a</sup>**

	Frequency	Valid Percent
Mirlande MANIGAT (RDNP)	12	38.7
Michel MARTELLY (Repons peyizan)	10	32.3
Charles H. BAKER (RESPE)	3	9.7
Jacques E. ALEXIS (MPH)	2	6.5
Non déclaré	2	6.5
Jean H. ANACASIS (MODEJHA)	1	3.2
Chavannes JEUNE (ACCRHA)	1	3.2
Total	31	100.0
System	9	
Total	40	

a. Circonscription = Gressier

**Circonscription = Croix des Bouquets / Thomazeau/DEPARTEMENT DE L'OUEST**  
**Répartition de l'ENSEMBLE des éventuels électeurs (ménages) suivant le candidat à la Présidence pour lequel ils seraient prêts à voter le 28 novembre prochain.**  
**BRIDES, 5 septembre 2010.**

	Frequency	Valid Percent
Michel MARTELLY (Repons peyizan)	60	29.0
Mirlande MANIGAT (RDNP)	50	24.2
Charles H. BAKER (RESPE)	25	12.1
Chavannes JEUNE (ACCRHA)	17	8.2
Jude CELESTIN (INITE)	14	6.8
Non déclaré	8	3.9
J. Henry CEANT (Renmen Ayiti)	6	2.9
Jacques E. ALEXIS (MPH)	5	2.4
Yvon NEPTUNE (Ayisyen pou Ayiti)	5	2.4
Aucun	5	2.4
Jean H. ANACASIS (MODEJHA)	2	1.0
Josette BIJOU (Indépendant)	2	1.0
Yves CHRISTALLIN (LAVNI)	2	1.0
Génard JOSEPH (G. Solidarité)	2	1.0
Leslie VOLTAIRE (Plateforme Ansanm Nou Fò)	2	1.0
Wilson JEUDY (Fòs 2010)	1	.5
Garaudy LAGUERRE (WOZO)	1	.5
Total	207	100.0
System	11	
Total	218	

a. Circonscription = Croix des Bouquets / Thomazeau

**Circonscription = Cornillon/DEPARTEMENT DE L'OUEST**  
**Participation de l'ENSEMBLE des éventuels électeurs (ménages) suivant le candidat**  
**à la Présidence pour lequel ils seraient prêts à voter le 28 novembre prochain.**  
**BRIDES, 5 septembre 2010.**

	Frequency	Valid Percent
Mirlande MANIGAT (RDNP)	9	33.3
Michel MARTELLY (Repons peyizan)	6	22.2
Charles H. BAKER (RESPE)	3	11.1
Chavannes JEUNE (ACCRHA)	3	11.1
Jacques E. ALEXIS (MPH)	1	3.7
J. Henry CEANT (Renmen Ayiti)	1	3.7
Jude CELESTIN (INITE)	1	3.7
Eric Smarcki CHARLES (PRNH)	1	3.7
Yves CHRISTALLIN (LAVNI)	1	3.7
Garaudy LAGUERRE (WOZO)	1	3.7
Total	27	100.0
System	1	
Total	28	

a. Circonscription = Cornillon

**Circonscription = Fonds-Verrettes / Ganthier/DEPARTEMENT DE L'OUEST**  
**Participation de l'ENSEMBLE des éventuels électeurs (ménages) suivant**  
**le candidat à la Présidence pour lequel ils seraient prêts à voter le 28**  
**novembre prochain.**  
**BRIDES, 5 septembre 2010.**<sup>a</sup>

	Frequency	Valid Percent
Michel MARTELLY (Repons peyizan)	24	42.9
Mirlande MANIGAT (RDNP)	15	26.8
Charles H. BAKER (RESPE)	5	8.9
Yvon NEPTUNE (Ayisyen pou Ayiti)	3	5.4
Léon J. JEUNE (KLE)	2	3.6
Jacques E. ALEXIS (MPH)	1	1.8
Jean H. ANACASIS (MODEJHA)	1	1.8
Jude CELESTIN (INITE)	1	1.8
Yves CHRISTALLIN (LAVNI)	1	1.8
Wilson JEUDY (Fòs 2010)	1	1.8
Chavannes JEUNE (ACCRHA)	1	1.8
Aucun	1	1.8
Total	56	100.0
System	16	
Total	72	

a. Circonscription = Fonds-Verrettes / Ganthier

**Circonscription = Arcahaie/DEPARTEMENT DE L'OUEST**  
**Répartition de l'ENSEMBLE des éventuels électeurs (ménages) suivant le**  
**candidat à la Présidence pour lequel ils seraient prêts à voter le 28 novembre**  
**prochain.**  
**BRIDES, 5 septembre 2010.<sup>a</sup>**

	Frequency	Valid Percent
Mirlande MANIGAT (RDNP)	21	32.3
Michel MARTELLY (Repons peyizan)	16	24.6
Chavannes JEUNE (ACCRHA)	9	13.8
Charles H. BAKER (RESPE)	4	6.2
Jude CELESTIN (INITE)	4	6.2
Jacques E. ALEXIS (MPH)	3	4.6
Jean H. ANACASIS (MODEJHA)	2	3.1
Wilson JEUDY (Fòs 2010)	2	3.1
Axan D. ABELLARD (KNDA)	1	1.5
Yves CHRISTALLIN (LAVNI)	1	1.5
Leslie VOLTAIRE (Plateforme Ansanm Nou Fò)	1	1.5
Non déclaré	1	1.5
Total	65	100.0
System	12	
Total	77	

a. Circonscription = Arcahaie

**Circonscription = Cabaret/DEPARTEMENT DE L'OUEST**  
**Répartition de l'ENSEMBLE des éventuels électeurs (ménages) suivant le**  
**candidat à la Présidence pour lequel ils seraient prêts à voter le 28**  
**novembre prochain.**  
**BRIDES, 5 septembre 2010.<sup>a</sup>**

	Frequency	Valid Percent
Mirlande MANIGAT (RDNP)	11	29.7
Michel MARTELLY (Repons peyizan)	9	24.3
Charles H. BAKER (RESPE)	6	16.2
Jacques E. ALEXIS (MPH)	4	10.8
Chavannes JEUNE (ACCRHA)	3	8.1
Jude CELESTIN (INITE)	2	5.4
Wilson JEUDY (Fòs 2010)	1	2.7
Garaudy LA GUERRE (WOZO)	1	2.7
Total	37	100.0
System	9	
Total	46	

a. Circonscription = Cabaret

**irconscription = Anse-à-Galet / Pointe-à-Raquette/DEPARTEMENT DE L'OUEST**  
**artition de l'ENSEMBLE des éventuels électeurs (ménages) suivant le candi**  
**a Présidence pour lequel ils seraient prêts à voter le 28 novembre prochain**  
**BRIDES, 5 septembre 2010.**

	Frequency	Valid Percent
Mirlande MANIGAT (RDNP)	13	31.0
Michel MARTELLY (Repons peyizan)	9	21.4
Charles H. BAKER (RESPE)	5	11.9
Aucun	4	9.5
Jacques E. ALEXIS (MPH)	2	4.8
Jude CELESTIN (INITE)	2	4.8
Chavannes JEUNE (ACCRHA)	2	4.8
Leslie VOLTAIRE (Plateforme Ansanm Nou Fò)	2	4.8
Yves CHRISTALLIN (LAVNI)	1	2.4
Wilson JEUDY (Fòs 2010)	1	2.4
Yvon NEPTUNE (Ayisyen pou Ayiti)	1	2.4
Total	42	100.0
System	4	
Total	46	

a. Circonscription = Anse-à-Galet / Pointe-à-Raquette

**Circonscription = Léogane/DEPARTEMENT DE L'OUEST**  
**artition de l'ENSEMBLE des éventuels électeurs (ménages) suivant le candi**  
**a Présidence pour lequel ils seraient prêts à voter le 28 novembre prochain**  
**BRIDES, 5 septembre 2010.**

	Frequency	Valid Percent
Michel MARTELLY (Repons peyizan)	23	23.2
Mirlande MANIGAT (RDNP)	18	18.2
Charles H. BAKER (RESPE)	15	15.2
Non déclaré	8	8.1
J. Henry CEANT (Renmen Ayiti)	6	6.1
Chavannes JEUNE (ACCRHA)	6	6.1
Jacques E. ALEXIS (MPH)	4	4.0
Aucun	4	4.0
Jude CELESTIN (INITE)	3	3.0
Yves CHRISTALLIN (LAVNI)	2	2.0
Génard JOSEPH (G. Solidarité)	2	2.0
Garaudy LAGUERRE (WOZO)	2	2.0
Yvon NEPTUNE (Ayisyen pou Ayiti)	2	2.0
Leslie VOLTAIRE (Plateforme Ansanm Nou Fò)	2	2.0
Jean H. ANACASIS (MODEJHA)	1	1.0
Wilson JEUDY (Fòs 2010)	1	1.0
Total	99	100.0
System	9	
Total	108	

a. Circonscription = Léogane

**Circonscription = Petit-Goâve/DEPARTEMENT DE L'OUEST**  
**Répartition de l'ENSEMBLE des éventuels électeurs (ménages) suivant le**  
**ndidat à la Présidence pour lequel ils seraient prêts à voter le**  
**prochain.**  
**BRIDES, 5 septem bre 2010.<sup>a</sup>**

	Frequency	Valid Percent
Michel MARTELLY (Repons peyizan)	21	27.6
Mirlande MANIGAT (RDNP)	20	26.3
Non déclaré	7	9.2
Chavannes JEUNE (ACCRHA)	5	6.6
Jean H. ANACASIS (MODEJHA)	4	5.3
Charles H. BAKER (RESPE)	4	5.3
Axan D. ABELLARD (KNDA)	2	2.6
Jacques E. ALEXIS (MPH)	2	2.6
J. Henry CEANT (Renmen Ayiti)	2	2.6
Jude CELESTIN (INITE)	2	2.6
Yves CHRISTALLIN (LAVNI)	2	2.6
Wilson JEUDY (Fòs 2010)	2	2.6
Yvon NEPTUNE (Ayisyen pou Ayiti)	2	2.6
Aucun	1	1.3
Total	76	100.0
System	12	
Total	88	

a. Circonscription = Petit-Goâve

**Circonscription = Grand-Goâve/DEPARTEMENT DE L'OUEST**  
**artition de l'ENSEMBLE des éventuels électeurs (ménages) suivi**  
**candidat à la Présidence pour lequel ils seraient prêts à voter le**  
**novem bre prochain.**  
**BRIDES, 5 septem bre 2010.<sup>a</sup>**

	Frequency	Valid Percent
Mirlande MANIGAT (RDNP)	10	26.3
Michel MARTELLY (Repons peyizan)	10	26.3
Charles H. BAKER (RESPE)	8	21.1
Jean H. ANACASIS (MODEJHA)	3	7.9
Jude CELESTIN (INITE)	2	5.3
Yvon NEPTUNE (Ayisyen pou Ayiti)	2	5.3
Axan D. ABELLARD (KNDA)	1	2.6
Josette BIJOU (Indépendant)	1	2.6
Chavannes JEUNE (ACCRHA)	1	2.6
Total	38	100.0
System	8	
Total	46	

a. Circonscription = Grand-Goâve



## **4.2.2. PREFERENCES POUR LES CANDIDATS DEPARTEMENT DU SUD'EST et ses Circonscriptions**

**partition des éventuels électeurs (ménages) DEPARTEMENT DU SUD'EST  
 avant le candidat à la Présidence pour lequel ils seraient prêts à voter  
 28 novembre prochain. <sup>a</sup>  
 BRIDES, 5 septembre 2010.**

	Frequency	Valid Percent
Jude CELESTIN (INITE)	51	21.2
Michel MARTELLY (Repons peyizan)	40	16.6
Charles H. BAKER (RESPE)	30	12.4
Garaudy LAGUERRE (WOZO)	30	12.4
Jacques E. ALEXIS (MPH)	21	8.7
Chavannes JEUNE (ACCRHA)	14	5.8
Yves CHRISTALLIN (LAVNI)	10	4.1
Mirlande MANIGAT (RDNP)	10	4.1
Yvon NEPTUNE (Ayisyen pou Ayiti)	9	3.7
Génard JOSEPH (G. Solidarité)	5	2.1
Jean H. ANACASIS (MODEJHA)	4	1.7
Axan D. ABELLARD (KNDA)	2	.8
Wilson JEUDY (Fòs 2010)	2	.8
J. Henry CEANT (Renmen Ayiti)	1	.4
Non déclaré	11	4.6
Aucun	1	.4
Total	241	100.0
System	18	
Total	259	

a. Département = Sud'Est

**Circonscription = Jacmel / Quartier de Marbial/DEPARTEMENT DU SUD'EST**  
**Répartition de l'ENSEMBLE des éventuels électeurs (ménages) suivant le**  
**candidat à la Présidence pour lequel ils seraient prêts à voter le 28 novembre**  
**prochain.**

**BRIDES, 5 septembre 2010.**<sup>a</sup>

	Frequency	Valid Percent
Garaudy LAGUERRE (WOZO)	11	16.2
Charles H. BAKER (RESPE)	10	14.7
Jude CELESTIN (INITE)	10	14.7
Chavannes JEUNE (ACCRHA)	8	11.8
Non déclaré	7	10.3
Michel MARTELLY (Repons peyizan)	6	8.8
Yves CHRISTALLIN (LAVNI)	4	5.9
Jacques E. ALEXIS (MPH)	3	4.4
Mirlande MANIGAT (RDNP)	3	4.4
Génard JOSEPH (G. Solidarité)	2	2.9
Axan D. ABELLARD (KNDA)	1	1.5
Jean H. ANACASIS (MODEJHA)	1	1.5
J. Henry CEANT (Renmen Ayiti)	1	1.5
Yvon NEPTUNE (Ayisyen pou Ayiti)	1	1.5
Total	68	100.0

a. Circonscription = Jacmel / Quartier de Marbial

**Circonscription = Marigot / Cayes-Jacmel/DEPARTEMENT DU SUD'EST**  
**Répartition de l'ENSEMBLE des éventuels électeurs (ménages) suivant le**  
**candidat à la Présidence pour lequel ils seraient prêts à voter le 28**  
**novembre prochain.**

**BRIDES, 5 septembre 2010.**<sup>a</sup>

	Frequency	Valid Percent
Jacques E. ALEXIS (MPH)	10	30.3
Charles H. BAKER (RESPE)	9	27.3
Jude CELESTIN (INITE)	3	9.1
Michel MARTELLY (Repons peyizan)	3	9.1
Garaudy LAGUERRE (WOZO)	2	6.1
Mirlande MANIGAT (RDNP)	2	6.1
Jean H. ANACASIS (MODEJHA)	1	3.0
Wilson JEUDY (Fòs 2010)	1	3.0
Yvon NEPTUNE (Ayisyen pou Ayiti)	1	3.0
Non déclaré	1	3.0
Total	33	100.0
System	8	
Total	41	

a. Circonscription = Marigot / Cayes-Jacmel

**Circonscription = Baint/DEPARTEMENT DU SUD'EST**  
**partition de l'ENSEMBLE des éventuels électeurs (ménages) suivant**  
**le candidat à la Présidence pour lequel ils seraient prêts à voter le 28**  
**novembre prochain.**  
**BRIDES, 5 septembre 2010.**<sup>a</sup>

	Frequency	Valid Percent
Jude CELESTIN (INITE)	4	36.4
Génard JOSEPH (G. Solidarité)	2	18.2
Yves CHRISTALLIN (LAVNI)	1	9.1
Garaudy LAGUERRE (WOZO)	1	9.1
Mirlande MANIGAT (RDNP)	1	9.1
Michel MARTELLY (Repons peyizan)	1	9.1
Yvon NEPTUNE (Ayisyen pou Ayiti)	1	9.1
Total	11	100.0

a. Circonscription = Baint

**Circonscription = Côte-de-Fer/DEPARTEMENT DU SUD'EST**  
**partition de l'ENSEMBLE des éventuels électeurs (ménage**  
**suisant le candidat à la Présidence pour lequel ils seraient**  
**prêts à voter le 28 novembre prochain.**  
**BRIDES, 5 septembre 2010.**

	Frequency	Valid Percent
Michel MARTELLY (Repons peyizan)	21	87.5
Charles H. BAKER (RESPE)	1	4.2
Mirlande MANIGAT (RDNP)	1	4.2
Aucun	1	4.2
Total	24	100.0
System	1	
Total	25	

a. Circonscription = Côte-de-Fer

**Circonscription = Belle-Anse/DEPARTEMENT DU SUD'EST**  
**Répartition de l'ENSEMBLE des éventuels électeurs (ménages)**  
**vivant le candidat à la Présidence pour lequel ils seraient prêts**  
**voter le 28 novembre prochain.**  
**BRIDES, 5 septembre 2010.**

	Frequency	Valid Percent
Jacques E. ALEXIS (MPH)	7	25.9
Garaudy LA GUERRE (WOZO)	6	22.2
Charles H. BAKER (RESPE)	3	11.1
Jude CELESTIN (INITE)	3	11.1
Yves CHRISTALLIN (LAVNI)	2	7.4
Chavannes JEUNE (ACCRHA)	2	7.4
Yvon NEPTUNE (Ayisyen pou Ayiti)	2	7.4
Wilson JEUDY (Fòs 2010)	1	3.7
Mirlande MANIGAT (RDNP)	1	3.7
Total	27	100.0

a. Circonscription = Belle-Anse

**Circonscription = Thiotte / Grand Gosier/DEPARTEMENT DU SUD'EST**  
**Répartition de l'ENSEMBLE des éventuels électeurs (ménages) suivant**  
**candidat à la Présidence pour lequel ils seraient prêts à voter le**  
**28 novembre prochain.**  
**BRIDES, 5 septembre 2010.**

	Frequency	Valid Percent
Jude CELESTIN (INITE)	5	19.2
Yvon NEPTUNE (Ayisyen pou Ayiti)	4	15.4
Charles H. BAKER (RESPE)	3	11.5
Michel MARTELLY (Repons peyizan)	3	11.5
Non déclaré	3	11.5
Chavannes JEUNE (ACCRHA)	2	7.7
Garaudy LA GUERRE (WOZO)	2	7.7
Jean H. ANACASIS (MODEJHA)	1	3.8
Yves CHRISTALLIN (LAVNI)	1	3.8
Génard JOSEPH (G. Solidarité)	1	3.8
Mirlande MANIGAT (RDNP)	1	3.8
Total	26	100.0

a. Circonscription = Thiotte / Grand Gosier

**Circonscription = Anse-à-Pitre/DEPARTEMENT DU SUD'EST**  
**Participation de l'ENSEMBLE des éventuels électeurs (ménages) suivant**  
**la candidature à la Présidence pour lequel ils seraient prêts à voter le**  
**prochain novembre.**  
**BRIDES, 5 septembre 2010.<sup>a</sup>**

	Frequency	Valid Percent
Jude CELESTIN (INITE)	26	50.0
Garaudy LAGUERRE (WOZO)	8	15.4
Michel MARTELLY (Repons peyizan)	6	11.5
Charles H. BAKER (RESPE)	4	7.7
Yves CHRISTALLIN (LAVNI)	2	3.8
Chavannes JEUNE (ACCRHA)	2	3.8
Axan D. ABELLARD (KNDA)	1	1.9
Jacques E. ALEXIS (MPH)	1	1.9
Jean H. ANACASIS (MODEJHA)	1	1.9
Mirlande MANIGAT (RDNP)	1	1.9
Total	52	100.0
System	9	
Total	61	

a. Circonscription = Anse-à-Pitre

### **4.2.3. PREFERENCES POUR LES CANDIDATS**

## **DEPARTEMENT DU SUD**

### **et ses Circonscriptions**

**Partition des éventuels électeurs (ménages) DEPARTEMENT DU SUD suivant  
 candidat à la Présidence pour lequel ils seraient prêts à voter le 28 novembre  
 prochain.  
 BRIDES, 5 septembre 2010.<sup>a</sup>**

	Frequency	Valid Percent
Chavannes JEUNE (ACCRHA)	78	18.9
Michel MARTELLY (Repons peyizan)	74	18.0
Mirlande MANIGAT (RDNP)	64	15.5
Charles H. BAKER (RESPE)	50	12.1
Jacques E. ALEXIS (MPH)	32	7.8
Jude CELESTIN (INITE)	31	7.5
Yvon NEPTUNE (Ayisyen pou Ayiti)	10	2.4
J. Henry CEANT (Renmen Ayiti)	6	1.5
Jean H. ANACASIS (MODEJHA)	4	1.0
Josette BIJOU (Indépendant)	4	1.0
Garaudy LAGUERRE (WOZO)	3	.7
Wilson JEUDY (Fòs 2010)	2	.5
Necker BLOT (Platfòm 16 Dec)	1	.2
Eric Smarcki CHARLES (PRNH)	1	.2
Yves CHRISTALLIN (LAVNI)	1	.2
Génard JOSEPH (G. Solidarité)	1	.2
Non déclaré	23	5.6
Aucun	27	6.6
Total	412	100.0
System	13	
Total	425	

a. Département = Sud

**Circonscription = Cayes / Ile-à-Vache/DEPARTEMENT DU SUD**  
**Répartition de l'ENSEMBLE des éventuels électeurs (ménages) suivant le**  
**candidat à la Présidence pour lequel ils seraient prêts à voter le 28 novembre**  
**prochain.**  
**BRIDES, 5 septembre 2010.<sup>a</sup>**

	Frequency	Valid Percent
Michel MARTELLY (Repons peyizan)	33	29.7
Chavannes JEUNE (ACCRHA)	28	25.2
Mirlande MANIGAT (RDNP)	13	11.7
Charles H. BAKER (RESPE)	11	9.9
Aucun	7	6.3
Yvon NEPTUNE (Ayisyen pou Ayiti)	5	4.5
Jean H. ANACASIS (MODEJHA)	3	2.7
Non déclaré	3	2.7
Jacques E. ALEXIS (MPH)	2	1.8
Josette BIJOU (Indépendant)	2	1.8
Jude CELESTIN (INITE)	2	1.8
Eric Smarcki CHARLES (PRNH)	1	.9
Garaudy LAGUERRE (WOZO)	1	.9
Total	111	100.0
System	1	
Total	112	

a. Circonscription = Cayes / Ile-à-Vache

**Circonscription = Torbeck / Chantal/DEPARTEMENT DU SUD**  
**Répartition de l'ENSEMBLE des éventuels électeurs (ménages) suivant le**  
**candidat à la Présidence pour lequel ils seraient prêts à voter le 28**  
**novembre prochain.**  
**BRIDES, 5 septembre 2010.<sup>a</sup>**

	Frequency	Valid Percent
Non déclaré	15	28.3
Chavannes JEUNE (ACCRHA)	13	24.5
Michel MARTELLY (Repons peyizan)	10	18.9
Mirlande MANIGAT (RDNP)	7	13.2
Charles H. BAKER (RESPE)	5	9.4
Jacques E. ALEXIS (MPH)	1	1.9
J. Henry CEANT (Renmen Ayiti)	1	1.9
Wilson JEUDY (Fòs 2010)	1	1.9
Total	53	100.0

a. Circonscription = Torbeck / Chantal

**Circonscription = Camp-Perrin / Maniche/DEPARTEMENT DU SUD**  
**Répartition de l'ENSEMBLE des éventuels électeurs (ménages) suivant le**  
**candidat à la Présidence pour lequel ils seraient prêts à voter le 28**  
**novembre prochain.**  
**BRIDES, 5 septembre 2010.**<sup>a</sup>

	Frequency	Valid Percent
Chavannes JEUNE (ACRHA)	10	27.0
Charles H. BAKER (RESPE)	7	18.9
Michel MARTELLY (Repons peyizan)	5	13.5
Non déclaré	5	13.5
Mirlande MANIGAT (RDNP)	4	10.8
Jacques E. ALEXIS (MPH)	2	5.4
Aucun	2	5.4
Jude CELESTIN (INITE)	1	2.7
Garaudy LAGUERRE (WOZO)	1	2.7
Total	37	100.0

a. Circonscription = Camp-Perrin / Maniche

**Circonscription = Port-Salut/DEPARTEMENT DU SUD**  
**Répartition de l'ENSEMBLE des éventuels électeurs (ménages) suivant le**  
**candidat à la Présidence pour lequel ils seraient prêts à voter le 28**  
**novembre prochain.**  
**BRIDES, 5 septembre 2010.**<sup>a</sup>

	Frequency	Valid Percent
Jude CELESTIN (INITE)	6	46.2
Mirlande MANIGAT (RDNP)	3	23.1
Jacques E. ALEXIS (MPH)	2	15.4
J. Henry CEANT (Renmen Ayiti)	2	15.4
Total	13	100.0
System	6	
Total	19	

a. Circonscription = Port-Salut

**irconscription = Saint Jean du Sud / Arniquet/DEPARTEMENT DU SUI  
partition de l'ENSEMBLE des éventuels électeurs (ménages) suiva  
candidat à la Présidence pour lequel ils seraient prêts à voter le 2  
novem bre prochain. <sup>a</sup>  
BRIDES, 5 septem bre 2010.**

	Frequency	Valid Percent
Mirlande MANIGAT (RDNP)	10	45.5
Jude CELESTIN (INITE)	3	13.6
Yvon NEPTUNE (Ayisyen pou Ayiti)	3	13.6
Charles H. BAKER (RESPE)	2	9.1
Jacques E. ALEXIS (MPH)	1	4.5
J. Henry CEANT (Renmen Ayiti)	1	4.5
Chavannes JEUNE (ACCRHA)	1	4.5
Garudy LAGUERRE (WOZO)	1	4.5
Total	22	100.0
System	2	
Total	24	

a. Circonscription = Saint Jean du Sud / Arniquet

**Circonscription = Aquin /DEPARTEMENT DU SUD  
partition de l'ENSEMBLE des éventuels électeurs (ménages) suivant  
candidat à la Présidence pour lequel ils seraient prêts à voter le 28  
novem bre prochain. <sup>a</sup>  
BRIDES, 5 septem bre 2010.**

	Frequency	Valid Percent
Chavannes JEUNE (ACCRHA)	14	30.4
Michel MARTELLY (Repons peyizan)	11	23.9
Aucun	10	21.7
Mirlande MANIGAT (RDNP)	4	8.7
Jacques E. ALEXIS (MPH)	2	4.3
Charles H. BAKER (RESPE)	2	4.3
Jean H. ANACASIS (MODEJHA)	1	2.2
Josette BIJOU (Indépendant)	1	2.2
Génard JOSEPH (G. Solidarité)	1	2.2
Total	46	100.0

a. Circonscription = Aquin

**Circonscription = Cavillon / St-Louis du Sud/DEPARTEMENT DU SUD**  
**répartition de l'ENSEMBLE des éventuels électeurs (ménages) suivant**  
**le candidat à la Présidence pour lequel ils seraient prêts à voter le 28**  
**novembre prochain.** <sup>a</sup>  
**BRIDES, 5 septembre 2010.**

	Frequency	Valid Percent
Charles H. BAKER (RESPE)	15	25.0
Chavannes JEUNE (ACCRHA)	10	16.7
Michel MARTELLY (Repons peyizan)	10	16.7
Aucun	8	13.3
Jacques E. ALEXIS (MPH)	7	11.7
Mirlande MANIGAT (RDNP)	4	6.7
Yvon NEPTUNE (Ayisyen pou Ayiti)	2	3.3
Josette BIJOU (Indépendant)	1	1.7
Necker BLOT (Platfòm 16 Dec)	1	1.7
Yves CHRISTALLIN (LAVNI)	1	1.7
Wilson JEUDY (Fòs 2010)	1	1.7
Total	60	100.0

a. Circonscription = Cavillon / St-Louis du Sud

**Circonscription = Chardonnières / Les Anglais/DEPARTEMENT DU SUD**  
**répartition de l'ENSEMBLE des éventuels électeurs (ménages) suivant**  
**le candidat à la Présidence pour lequel ils seraient prêts à voter le 28**  
**novembre prochain.** <sup>a</sup>  
**BRIDES, 5 septembre 2010.**

	Frequency	Valid Percent
Mirlande MANIGAT (RDNP)	12	42.9
Jude CELESTIN (INITE)	7	25.0
Jacques E. ALEXIS (MPH)	4	14.3
Charles H. BAKER (RESPE)	3	10.7
Michel MARTELLY (Repons peyizan)	2	7.1
Total	28	100.0
System	1	
Total	29	

a. Circonscription = Chardonnières / Les Anglais

**Circonscription = Tiburon / La Cahôanne/DEPARTEMENT DU SUD**  
**Répartition de l'ENSEMBLE des éventuels électeurs (ménages)**  
**vivant le candidat à la Présidence pour lequel ils seraient prêts**  
**voter le 28 novembre prochain.**  
**BRIDES, 5 septembre 2010.**

	Frequency	Valid Percent
Jude CELESTIN (INITE)	7	58.3
Mirlande MANIGAT (RDNP)	4	33.3
Jacques E. ALEXIS (MPH)	1	8.3
Total	12	100.0
System	1	
Total	13	

a. Circonscription = Tiburon / La Cahôanne

**Circonscription = Côteaux/DEPARTEMENT DU SUD**  
**Répartition de l'ENSEMBLE des éventuels électeurs (ménages)**  
**vivant le candidat à la Présidence pour lequel ils seraient prêts**  
**voter le 28 novembre prochain.**  
**BRIDES, 5 septembre 2010.**

	Frequency	Valid Percent
Jacques E. ALEXIS (MPH)	7	70.0
Chavannes JEUNE (ACCRHA)	2	20.0
Mirlande MANIGAT (RDNP)	1	10.0
Total	10	100.0

a. Circonscription = Côteaux

**Circonscription = Roche-à-Bateau/DEPARTEMENT DU SUD**  
**Répartition de l'ENSEMBLE des éventuels électeurs (ménages)**  
**vivant le candidat à la Présidence pour lequel ils seraient prêts**  
**voter le 28 novembre prochain.**  
**BRIDES, 5 septembre 2010.**

	Frequency	Valid Percent
Jude CELESTIN (INITE)	4	40.0
Michel MARTELLY (Repons peyiz an)	3	30.0
J. Henry CEANT (Renmen Ayiti)	2	20.0
Mirlande MANIGAT (RDNP)	1	10.0
Total	10	100.0
System	1	
Total	11	

a. Circonscription = Roche-à-Bateau

**Circonscription = Port-à-Piment/DEPARTEMENT DU SUD**  
**Répartition de l'ENSEMBLE des éventuels électeurs (ménages)**  
**vivant le candidat à la Présidence pour lequel ils seraient prêts**  
**voter le 28 novembre prochain.**  
**BRIDES, 5 septembre 2010.**

	Frequency	Valid Percent
Charles H. BAKER (RESPE)	5	50.0
Jacques E. ALEXIS (MPH)	3	30.0
Jude CELESTIN (INITE)	1	10.0
Mirlande MANIGAT (RDNP)	1	10.0
Total	10	100.0
System	1	
Total	11	

a. Circonscription = Port-à-Piment

#### **4.2.4. PREFERENCES POUR LES CANDIDATS DEPARTEMENT DE LA GRAND'ANSE et ses Circonscriptions**

**Répartition des éventuels électeurs (ménages) DEPARTEMENT DE LA GRAND'ANSE  
 quant au candidat à la Présidence pour lequel ils seraient prêts à voter le 28 novembre  
 prochain.  
 BRIDES, 5 septembre 2010.<sup>a</sup>**

	Frequency	Valid Percent
Charles H. BAKER (RESPE)	57	25.0
Chavannes JEUNE (ACCRHA)	49	21.5
Mirlande MANIGAT (RDNP)	44	19.3
Michel MARTELLY (Repons peyizan)	31	13.6
Jacques E. ALEXIS (MPH)	9	3.9
Jude CELESTIN (INITE)	9	3.9
J. Henry CEANT (Renmen Ayiti)	5	2.2
Jean H. ANACASIS (MODEJHA)	4	1.8
Wilson JEUDY (Fòs 2010)	3	1.3
Yves CHRISTALLIN (LAVNI)	2	.9
Garaudy LAGUERRE (WOZO)	2	.9
Yvon NEPTUNE (Ayisyen pou Ayiti)	2	.9
Leslie VOLTAIRE (Plateforme Ansanm Nou Fò)	2	.9
Necker BLOT (Platfòm 16 Dec)	1	.4
Eric Smarcki CHARLES (PRNH)	1	.4
Génard JOSEPH (G. Solidarité)	1	.4
Non déclaré	5	2.2
Aucun	1	.4
Total	228	100.0
System	27	
Total	255	

a. Département = Grand'Anse

**Circonscription = Jérémie /DEPARTEMENT DE LA GRAND'ANSE**  
**Répartition de l'ENSEMBLE des éventuels électeurs (ménages) suivant le**  
**ndidat à la Présidence pour lequel ils seraient prêts à voter le 28 novemb**  
**prochain.**  
**BRIDES, 5 septem bre 2010.<sup>a</sup>**

	Frequency	Valid Percent
Charles H. BAKER (RESPE)	24	30.4
Chavannes JEUNE (ACCRHA)	15	19.0
Mirlande MANIGAT (RDNP)	12	15.2
Michel MARTELLY (Repons peyizan)	12	15.2
Non déclaré	5	6.3
Jacques E. ALEXIS (MPH)	4	5.1
Jean H. ANACASIS (MODEJHA)	3	3.8
Wilson JEUDY (Fòs 2010)	2	2.5
Jude CELESTIN (INITE)	1	1.3
Leslie VOLTAIRE (Plateforme Ansanm Nou Fò)	1	1.3
Total	79	100.0

a. Circonscription = Jérémie

**Circonscription = Abricots/Bonbon/DEPARTEMENT DE LA GRAND'ANSE**  
**artition de l'ENSEMBLE des éventuels électeurs (ménages) suivant**  
**candidat à la Présidence pour lequel ils seraient prêts à voter le 28**  
**novem bre prochain.**  
**BRIDES, 5 septem bre 2010.<sup>a</sup>**

	Frequency	Valid Percent
Michel MARTELLY (Repons peyizan)	5	31.3
Chavannes JEUNE (ACCRHA)	4	25.0
Charles H. BAKER (RESPE)	3	18.8
Mirlande MANIGAT (RDNP)	2	12.5
Jacques E. ALEXIS (MPH)	1	6.3
Eric Smarcki CHARLES (PRNH)	1	6.3
Total	16	100.0
System	10	
Total	26	

a. Circonscription = Abricots / Bonbon

**Circonscription = Moron / Cham bellan/DEPARTEMENT DE LA GRAND'ANSE**  
**répartition de l'ENSEMBLE des éventuels électeurs (ménages) suivant le**  
**didat à la Présidence pour lequel ils seraient prêts à voter le 28 novem**  
**prochain.**

**BRIDES, 5 septem bre 2010.<sup>a</sup>**

	Frequency	Valid Percent
Chavannes JEUNE (ACCRHA)	10	32.3
Charles H. BAKER (RESPE)	6	19.4
Mirlande MANIGAT (RDNP)	5	16.1
Jude CELESTIN (INITE)	3	9.7
Michel MARTELLY (Repons peyizan)	3	9.7
J. Henry CEANT (Renmen Ayiti)	2	6.5
Yves CHRISTALLIN (LAVNI)	2	6.5
Total	31	100.0
System	2	
Total	33	

a. Circonscription = Moron / Chambellan

**rcirconscription = Corail / des Roseaux/DEPARTEMENT DE LA GRAND'ANSE**  
**partition de l'ENSEMBLE des éventuels électeurs (ménages) suivant**  
**candidat à la Présidence pour lequel ils seraient prêts à voter le 28**  
**novem bre prochain.**

**BRIDES, 5 septem bre 2010.<sup>a</sup>**

	Frequency	Valid Percent
Mirlande MANIGAT (RDNP)	7	30.4
Chavannes JEUNE (ACCRHA)	4	17.4
Jacques E. ALEXIS (MPH)	3	13.0
Charles H. BAKER (RESPE)	3	13.0
Michel MARTELLY (Repons peyizan)	2	8.7
Jean H. ANACASIS (MODEJHA)	1	4.3
Necker BLOT (Platfòm 16 Dec)	1	4.3
Wilson JEUDY (Fòs 2010)	1	4.3
Aucun	1	4.3
Total	23	100.0
System	9	
Total	32	

a. Circonscription = Corail / des Roseaux

**Circonscription = Pestel / Beaumont/DEPARTEMENT DE LA GRAND'ANSE**  
**partition de l'ENSEMBLE des éventuels électeurs (ménages) suivant le candidat**  
**à Présidence pour lequel ils seraient prêts à voter le 28 novembre prochain.**  
**BRIDES, 5 septembre 2010.**

	Frequency	Valid Percent
Charles H. BAKER (RESPE)	11	30.6
Chavannes JEUNE (ACCRHA)	7	19.4
Mirlande MANIGAT (RDNP)	5	13.9
Michel MARTELLY (Repons peyizan)	4	11.1
J. Henry CEANT (Renmen Ayiti)	3	8.3
Jude CELESTIN (INITE)	3	8.3
Jacques E. ALEXIS (MPH)	1	2.8
Garaudy LAGUERRE (WOZO)	1	2.8
Leslie VOLTAIRE (Plateforme Ansanm Nou Fò)	1	2.8
Total	36	100.0

a. Circonscription = Pestel / Beaumont

**Circonscription = Anse d'Hainault / Les Irois/DEPARTEMENT DE LA GRAND'ANSE**

**partition de l'ENSEMBLE des éventuels électeurs (ménages) suivant le**  
**candidat à la Présidence pour lequel ils seraient prêts à voter le 28**  
**novembre prochain.**  
**BRIDES, 5 septembre 2010.**

	Frequency	Valid Percent
Charles H. BAKER (RESPE)	6	22.2
Mirlande MANIGAT (RDNP)	6	22.2
Chavannes JEUNE (ACCRHA)	5	18.5
Michel MARTELLY (Repons peyizan)	5	18.5
Yvon NEPTUNE (Ayisyen pou Ayiti)	2	7.4
Jude CELESTIN (INITE)	1	3.7
Génard JOSEPH (G. Solidarité)	1	3.7
Garaudy LAGUERRE (WOZO)	1	3.7
Total	27	100.0
System	2	
Total	29	

a. Circonscription = Anse d'Hainault / Les Irois

**circonscription = Dame-Marie/DEPARTEMENT DE LA GRAND'ANSE**  
**département de l'ENSEMBLE des éventuels électeurs (ménages**  
**interrogeant le candidat à la Présidence pour lequel ils seraient prêts**  
**à voter le 28 novembre prochain.**  
**BRIDES, 5 septembre 2010.**

	Frequency	Valid Percent
Mirlande MANIGAT (RDNP)	7	43.8
Charles H. BAKER (RESPE)	4	25.0
Chavannes JEUNE (ACCRHA)	4	25.0
Jude CELESTIN (INITE)	1	6.3
Total	16	100.0
System	4	
Total	20	

a. Circonscription = Dame-Marie

## **4.2.5. PREFERENCES POUR LES CANDIDATS DEPARTEMENT DES NIPPES et ses Circonscriptions**

**Partition des éventuels électeurs (ménages) DEPARTEMENT DES NIPPES suivant candidat à la Présidence pour lequel ils seraient prêts à voter le 28 novembre prochain.  
BRIDES, 5 septembre 2010.<sup>a</sup>**

	Frequency	Valid Percent
Mirlande MANIGAT (RDNP)	55	32.2
Michel MARTELLY (Repons peyizan)	33	19.3
Charles H. BAKER (RESPE)	23	13.5
Chavannes JEUNE (ACCRHA)	22	12.9
Jacques E. ALEXIS (MPH)	10	5.8
Jude CELESTIN (INITE)	10	5.8
Wilson JEUDY (Fòs 2010)	4	2.3
Eric Smarcki CHARLES (PRNH)	3	1.8
Yves CHRISTALLIN (LAVNI)	3	1.8
Yvon NEPTUNE (Ayisyen pou Ayiti)	3	1.8
J. Henry CEANT (Renmen Ayiti)	2	1.2
Génard JOSEPH (G. Solidarité)	1	.6
Garaudy LAGUERRE (WOZO)	1	.6
Leslie VOLTAIRE (Plateforme Ansanm Nou Fò)	1	.6
Total	171	100.0
System	22	
Total	193	

a. Département = Nippes

**circonscription = Miragoane / Fond-des-Nègres/DEPARTEMENT DES NIPPES**  
**Répartition de l'ENSEMBLE des éventuels électeurs (ménages) suivant le**  
**ndidat à la Présidence pour lequel ils seraient prêts à voter le 28 novembre**  
**prochain.**

**BRIDES, 5 septembre 2010.<sup>a</sup>**

	Frequency	Valid Percent
Mirlande MANIGAT (RDNP)	23	32.9
Michel MARTELLY (Repons peyizan)	15	21.4
Chavannes JEUNE (ACCRHA)	11	15.7
Charles H. BAKER (RESPE)	8	11.4
Jacques E. ALEXIS (MPH)	5	7.1
Jude CELESTIN (INITE)	2	2.9
Eric Smarcki CHARLES (PRNH)	2	2.9
J. Henry CEANT (Renmen Ayiti)	1	1.4
Yves CHRISTALLIN (LAVNI)	1	1.4
Garaudy LAGUERRE (WOZO)	1	1.4
Yvon NEPTUNE (Ayisyen pou Ayiti)	1	1.4
Total	70	100.0

a. Circonscription = Miragoane / Fond-des-Nègres

**irconscription = Petite Rivière de Nippes /Paillant/DEPARTEMENT DES NIPPES**  
**Répartition de l'ENSEMBLE des éventuels électeurs (ménages) suivant le**  
**ndidat à la Présidence pour lequel ils seraient prêts à voter le 28 novembre**  
**prochain.**

**BRIDES, 5 septembre 2010.<sup>a</sup>**

	Frequency	Valid Percent
Mirlande MANIGAT (RDNP)	10	33.3
Charles H. BAKER (RESPE)	9	30.0
Michel MARTELLY (Repons peyizan)	8	26.7
Jacques E. ALEXIS (MPH)	1	3.3
Eric Smarcki CHARLES (PRNH)	1	3.3
Chavannes JEUNE (ACCRHA)	1	3.3
Total	30	100.0

a. Circonscription = Petite Rivière de Nippes / Paillant

**Circonscription = Anse-a-Veau/Arnaud/DEPARTEMENT DES NIPPES**  
**Répartition de l'ENSEMBLE des éventuels électeurs (ménages) suivant le**  
**andidat à la Présidence pour lequel ils seraient prêts à voter le 28 novemb**  
**prochain.**  
**BRIDES, 5 septem bre 2010.<sup>a</sup>**

	Frequency	Valid Percent
Mirlande MANIGAT (RDNP)	8	38.1
Jacques E. ALEXIS (MPH)	3	14.3
Jude CELESTIN (INITE)	2	9.5
Michel MARTELLY (Repons peyizan)	2	9.5
Yvon NEPTUNE (Ayisyen pou Ayiti)	2	9.5
J. Henry CEANT (Renmen Ayiti)	1	4.8
Yves CHRISTALLIN (LAVNI)	1	4.8
Wilson JEUDY (Fòs 2010)	1	4.8
Génard JOSEPH (G. Solidarité)	1	4.8
Total	21	100.0
System	5	
Total	26	

a. Circonscription = Anse-a-Veau / Arnaud

**Circonscription = L'Asile/DEPARTEMENT DES NIPPES**  
**artition de l'ENSEMBLE des éventuels électeurs (ménages) suiv**  
**candidat à la Présidence pour lequel ils seraient prêts à voter le :**  
**novem bre prochain.**  
**BRIDES, 5 septem bre 2010.<sup>a</sup>**

	Frequency	Valid Percent
Michel MARTELLY (Repons peyizan)	8	57.1
Chavannes JEUNE (ACCRHA)	3	21.4
Charles H. BAKER (RESPE)	2	14.3
Mirlande MANIGAT (RDNP)	1	7.1
Total	14	100.0
System	4	
Total	18	

a. Circonscription = L'Asile

**circonscription = Petit-Trou de Nippes/Plaisance du Sud/DEPARTEMENT DES NIPPES**  
**partition de l'ENSEMBLE des éventuels électeurs (ménages) suivant le candidat**  
**à Présidence pour lequel ils seraient prêts à voter le 28 novembre prochain.**  
**BRIDES, 5 septembre 2010.**

	Frequency	Valid Percent
Jude CELESTIN (INITE)	6	33.3
Mirlande MANIGAT (RDNP)	5	27.8
Chavannes JEUNE (ACCRHA)	4	22.2
Charles H. BAKER (RESPE)	2	11.1
Leslie VOLTAIRE (Plateforme Ansanm Nou Fò)	1	5.6
Total	18	100.0
System	8	
Total	26	

a. Circonscription = Petit-Trou de Nippes / Plaisance du Sud

**Circonscription = Baradères / Grand Boucan/DEPARTEMENT DES NIPPES**  
**partition de l'ENSEMBLE des éventuels électeurs (ménages) suivant le candidat**  
**à Présidence pour lequel ils seraient prêts à voter le 28 novembre prochain.**  
**BRIDES, 5 septembre 2010.**

	Frequency	Valid Percent
Mirlande MANIGAT (RDNP)	8	44.4
Wilson JEUDY (Fòs 2010)	3	16.7
Chavannes JEUNE (ACCRHA)	3	16.7
Charles H. BAKER (RESPE)	2	11.1
Jacques E. ALEXIS (MPH)	1	5.6
Yves CHRISTALLIN (LAVNI)	1	5.6
Total	18	100.0
System	5	
Total	23	

a. Circonscription = Baradères / Grand Boucan

## **4.2.6. PREFERENCES POUR LES CANDIDATS DEPARTEMENT DE L'ARTIBONITE et ses Circonscriptions**

**répartition des éventuels électeurs (ménages) Département de l' Artibonite  
 vivant le candidat à la Présidence pour lequel ils seraient prêts à voter le 2  
 novembre prochain.  
 BRIDES, 5 septembre 2010.<sup>a</sup>**

	Frequency	Valid Percent
Mirlande MANIGAT (RDNP)	182	25.6
Charles H. BAKER (RESPE)	140	19.7
Jacques E. ALEXIS (MPH)	109	15.4
Michel MARTELLY (Repons peyizan)	56	7.9
Jude CELESTIN (INITE)	43	6.1
Wilson JEUDY (Fòs 2010)	27	3.8
Chavannes JEUNE (ACCRHA)	20	2.8
Yvon NEPTUNE (Ayisyen pou Ayiti)	7	1.0
Yves CHRISTALLIN (LAVNI)	6	.8
Jean H. ANACASIS (MODEJHA)	5	.7
Leslie VOLTAIRE (Plateforme Ansanm Nou Fò)	5	.7
Josette BIJOU (Indépendant)	4	.6
J. Henry CEANT (Renmen Ayiti)	2	.3
Eric Smarcki CHARLES (PRNH)	2	.3
Axan D. ABELLARD (KNDA)	1	.1
Léon J. JEUNE (KLE)	1	.1
Génard JOSEPH (G. Solidarité)	1	.1
Garaudy LAGUERRE (WOZO)	1	.1
Non déclaré	30	4.2
Aucun	68	9.6
Total	710	100.0
System	65	
Total	775	

a. Département = Artibonite

**Circonscription = Gonaïves/DEPARTEMENT DE L'ARTIBONITE**  
**Répartition de l'ENSEMBLE des éventuels électeurs (ménages) suivant le candidat à la Présidence pour lequel ils seraient prêts à voter le 28 novembre prochain.**  
**BRIDES, 5 septembre 2010.**

	Frequency	Valid Percent
Jacques E. ALEXIS (MPH)	46	28.6
Aucun	27	16.8
Mirlande MANIGAT (RDNP)	23	14.3
Wilson JEUDY (Fòs 2010)	20	12.4
Charles H. BAKER (RESPE)	17	10.6
Michel MARTELLY (Repons peyizan)	12	7.5
Jude CELESTIN (INITE)	7	4.3
Josette BIJOU (Indépendant)	2	1.2
Axan D. ABELLARD (KNDA)	1	.6
Eric Smarcki CHARLES (PRNH)	1	.6
Chavannes JEUNE (ACCRHA)	1	.6
Léon J. JEUNE (KLE)	1	.6
Génard JOSEPH (G. Solidarité)	1	.6
Leslie VOLTAIRE (Plateforme Ansanm Nou Fò)	1	.6
Non déclaré	1	.6
Total	161	100.0
System	12	
Total	173	

a. Circonscription = Gonaïves

**Circonscription = L'Estère/DEPARTEMENT DE L'ARTIBONITE**  
**Répartition de l'ENSEMBLE des éventuels électeurs (ménages) suivant le candidat à la Présidence pour lequel ils seraient prêts à voter le 28 novembre prochain.**  
**BRIDES, 5 septembre 2010.**

	Frequency	Valid Percent
Jacques E. ALEXIS (MPH)	13	81.3
Mirlande MANIGAT (RDNP)	2	12.5
Michel MARTELLY (Repons peyizan)	1	6.3
Total	16	100.0
System	6	
Total	22	

a. Circonscription = L'Estère

**Circonscription = Ennery/DEPARTEMENT DE L'ARTIBONITE**  
**Répartition de l'ENSEMBLE des éventuels électeurs (ménages) suivant le candidat à la Présidence pour lequel ils seraient prêts à voter le 28 novembre prochain.**  
**BRIDES, 5 septembre 2010.<sup>a</sup>**

	Frequency	Valid Percent
Mirlande MANIGAT (RDNP)	10	52.6
Charles H. BAKER (RESPE)	6	31.6
Jacques E. ALEXIS (MPH)	1	5.3
Yvon NEPTUNE (Ayisyen pou Ayiti)	1	5.3
Aucun	1	5.3
Total	19	100.0
System	5	
Total	24	

a. Circonscription = Ennery

**Circonscription = Gros-Morne/DEPARTEMENT DE L'ARTIBONITE**  
**Répartition de l'ENSEMBLE des éventuels électeurs (ménages) suivant le candidat à la Présidence pour lequel ils seraient prêts à voter le 28 novembre prochain.**  
**BRIDES, 5 septembre 2010.<sup>a</sup>**

	Frequency	Valid Percent
Charles H. BAKER (RESPE)	23	46.0
Mirlande MANIGAT (RDNP)	13	26.0
Michel MARTELLY (Repons peyizan)	5	10.0
Jacques E. ALEXIS (MPH)	2	4.0
Wilson JEUDY (Fòs 2010)	2	4.0
Josette BIJOU (Indépendant)	1	2.0
Jude CELESTIN (INITE)	1	2.0
Eric Smarcki CHARLES (PRNH)	1	2.0
Chavannes JEUNE (ACCRHA)	1	2.0
Yvon NEPTUNE (Ayisyen pou Ayiti)	1	2.0
Total	50	100.0
System	20	
Total	70	

a. Circonscription = Gros-Morne

**irconscription = Terre Neuve/Anse Rouge/DEPARTEMENT DE L'ARTIBONIT**  
**répartition de l'ENSEMBLE des éventuels électeurs (ménages) suivant le**  
**didat à la Présidence pour lequel ils seraient prêts à voter le 28 novembr**  
**prochain.**  
**BRIDES, 5 septembre 2010.<sup>a</sup>**

	Frequency	Valid Percent
Mirlande MANIGAT (RDNP)	12	37.5
Michel MARTELLY (Repons peyizan)	7	21.9
Chavannes JEUNE (ACCRHA)	6	18.8
Charles H. BAKER (RESPE)	3	9.4
Yvon NEPTUNE (Ayisyen pou Ayiti)	2	6.3
Jacques E. ALEXIS (MPH)	1	3.1
Jude CELESTIN (INITE)	1	3.1
Total	32	100.0
System	1	
Total	33	

a. Circonscription = Terre Neuve / Anse Rouge

**conscription = Marmelade/St Michel de l'Attalaye/DEPARTEMENT DE L'ARTIBONIT**  
**artition de l'ENSEMBLE des éventuels électeurs (ménages) suivant le candidat**  
**Présidence pour lequel ils seraient prêts à voter le 28 novembre prochain.**  
**BRIDES, 5 septembre 2010.**

	Frequency	Valid Percent
Charles H. BAKER (RESPE)	15	35.7
Mirlande MANIGAT (RDNP)	6	14.3
Jacques E. ALEXIS (MPH)	4	9.5
Wilson JEUDY (Fòs 2010)	4	9.5
Michel MARTELLY (Repons peyizan)	4	9.5
Jude CELESTIN (INITE)	3	7.1
Chavannes JEUNE (ACCRHA)	2	4.8
Jean H. ANACASIS (MODEJHA)	1	2.4
Josette BIJOU (Indépendant)	1	2.4
Garaudy LAGUERRE (WOZO)	1	2.4
Leslie VOLTAIRE (Plateforme Ansanm Nou Fò)	1	2.4
Total	42	100.0
System	17	
Total	59	

a. Circonscription = Marmelade /St Michel de l'Attalaye

**Circonscription = Saint Marc/DEPARTEMENT DE L'ARTIBONITE**  
**Participation de l'ENSEMBLE des éventuels électeurs (ménages) suivant le candidat à la Présidence pour lequel ils seraient prêts à voter le 28 novembre prochain**  
**BRIDES, 5 septembre 2010.**

	Frequency	Valid Percent
Mirlande MANIGAT (RDNP)	43	33.6
Charles H. BAKER (RESPE)	32	25.0
Jacques E. ALEXIS (MPH)	14	10.9
Chavannes JEUNE (ACCRHA)	8	6.3
Jude CELESTIN (INITE)	6	4.7
Michel MARTELLY (Repons peyizan)	6	4.7
Yves CHRISTALLIN (LAVNI)	3	2.3
Leslie VOLTAIRE (Plateforme Ansanm Nou Fò)	2	1.6
Jean H. ANACASIS (MODEJHA)	1	.8
Aucun	13	10.2
Total	128	100.0

a. Circonscription = Saint Marc

**Circonscription = Verrettes/DEPARTEMENT DE L'ARTIBONITE**  
**Départicipation de l'ENSEMBLE des éventuels électeurs (ménages) suivant le candidat à la Présidence pour lequel ils seraient prêts à voter le 28 novembre prochain.**  
**BRIDES, 5 septembre 2010.**<sup>a</sup>

	Frequency	Valid Percent
Mirlande MANIGAT (RDNP)	27	35.1
Charles H. BAKER (RESPE)	10	13.0
Jacques E. ALEXIS (MPH)	9	11.7
Jude CELESTIN (INITE)	7	9.1
Michel MARTELLY (Repons peyizan)	6	7.8
Yvon NEPTUNE (Ayisyen pou Ayiti)	3	3.9
Non déclaré	3	3.9
J. Henry CEANT (Renmen Ayiti)	2	2.6
Jean H. ANACASIS (MODEJHA)	1	1.3
Aucun	9	11.7
Total	77	100.0
System	2	
Total	79	

a. Circonscription = Verrettes

**Circonscription = La Chapelle/DEPARTEMENT DE L'ARTIBONITE**  
**répartition de l'ENSEMBLE des éventuels électeurs (ménages) suivant le candidat à la Présidence pour lequel ils seraient prêts à voter le 28 novembre prochain.**  
**BRIDES, 5 septembre 2010.**<sup>a</sup>

	Frequency	Valid Percent
Mirlande MANIGAT (RDNP)	4	30.8
Jude CELESTIN (INITE)	3	23.1
Jacques E. ALEXIS (MPH)	1	7.7
Yves CHRISTALLIN (LAVNI)	1	7.7
Michel MARTELLY (Repons peyizan)	1	7.7
Non déclaré	3	23.1
Total	13	100.0

a. Circonscription = La Chapelle

**Circonscription = Dessalines/DEPARTEMENT DE L'ARTIBONITE**  
**répartition de l'ENSEMBLE des éventuels électeurs (ménages) suivant le candidat à la Présidence pour lequel ils seraient prêts à voter le 28 novembre prochain.**  
**BRIDES, 5 septembre 2010.**<sup>a</sup>

	Frequency	Valid Percent
Mirlande MANIGAT (RDNP)	17	22.7
Charles H. BAKER (RESPE)	11	14.7
Non déclaré	11	14.7
Jacques E. ALEXIS (MPH)	9	12.0
Michel MARTELLY (Repons peyizan)	9	12.0
Jude CELESTIN (INITE)	4	5.3
Jean H. ANACASIS (MODEJHA)	1	1.3
Yves CHRISTALLIN (LAVNI)	1	1.3
Chavannes JEUNE (ACCRHA)	1	1.3
Leslie VOLTAIRE (Plateforme Ansanm Nou Fò)	1	1.3
Aucun	10	13.3
Total	75	100.0
System	1	
Total	76	

a. Circonscription = Dessalines

**circonscription = Petite Rivière de l'Artibonite/DEPARTEMENT DE L'ARTIBONITE**  
**distribution de l'ENSEMBLE des éventuels électeurs (ménages) suivant le**  
**choix du candidat à la Présidence pour lequel ils seraient prêts à voter le 28 novembre**  
**prochain.**

**BRIDES, 5 septembre 2010<sup>a</sup>**

	Frequency	Valid Percent
Mirlande MANIGAT (RDNP)	21	31.8
Charles H. BAKER (RESPE)	14	21.2
Jacques E. ALEXIS (MPH)	7	10.6
Jude CELESTIN (INITE)	4	6.1
Michel MARTELLY (Repons peyizan)	4	6.1
Yves CHRISTALLIN (LAVNI)	1	1.5
Chavannes JEUNE (ACCRHA)	1	1.5
Aucun	4	6.1
Non déclaré	10	15.2
Total	66	100.0
System	1	
Total	67	

a. Circonscription = Petite Rivière de l'Artibonite

**circonscription = Grande Saline /DEPARTEMENT DE L'ARTIBONITE**  
**distribution de l'ENSEMBLE des éventuels électeurs (ménages)**  
**suivant le candidat à la Présidence pour lequel ils seraient prêts**  
**à voter le 28 novembre prochain.**

**BRIDES, 5 septembre 2010.**

	Frequency	Valid Percent
Charles H. BAKER (RESPE)	6	46.2
Jacques E. ALEXIS (MPH)	1	7.7
Jude CELESTIN (INITE)	1	7.7
Wilson JEUDY (Fòs 2010)	1	7.7
Aucun	4	30.8
Total	13	100.0

a. Circonscription = Grande Saline

**Circonscription = Desdunes/DEPARTEMENT DE L'ARTIBONTE**  
**partition de l'ENSEMBLE des éventuels électeurs (ménages) suivant**  
**candidat à la Présidence pour lequel ils seraient prêts à voter le 28**  
**novembre prochain.**  
**BRIDES, 5 septembre 2010.**<sup>a</sup>

	Frequency	Valid Percent
Jude CELESTIN (INITE)	6	33.3
Mirlande MANIGAT (RDNP)	4	22.2
Charles H. BAKER (RESPE)	3	16.7
Non déclaré	2	11.1
Jacques E. ALEXIS (MPH)	1	5.6
Jean H. ANACASIS (MODEJHA)	1	5.6
Michel MARTELLY (Repons peyizan)	1	5.6
Total	18	100.0

a. Circonscription = Desdunes

## **4.2.7. PREFERENCES POUR LES CANDIDATS DEPARTEMENT DU CENTRE et ses Circonscriptions**

**Partition des éventuels électeurs (ménages) Département du Centre suivant  
 candidat à la Présidence pour lequel ils seraient prêts à voter le 28 novembre  
 prochain.  
 BRIDES, 5 septembre 2010.<sup>a</sup>**

	Frequency	Valid Percent
Mirlande MANIGAT (RDNP)	95	24.9
Charles H. BAKER (RESPE)	70	18.4
Jacques E. ALEXIS (MPH)	50	13.1
Michel MARTELLY (Repons peyizan)	49	12.9
Chavannes JEUNE (ACCRHA)	36	9.4
Jude CELESTIN (INITE)	27	7.1
Génard JOSEPH (G. Solidarité)	11	2.9
Yvon NEPTUNE (Ayisyen pou Ayiti)	9	2.4
J. Henry CEANT (Renmen Ayiti)	8	2.1
Axan D. ABELLARD (KNDA)	6	1.6
Leslie VOLTAIRE (Plateforme Ansanm Nou Fò)	6	1.6
Necker BLOT (Platfòm 16 Dec)	3	.8
Wilson JEUDY (Fòs 2010)	3	.8
Jean H. ANACASIS (MODEJHA)	2	.5
Yves CHRISTALLIN (LAVNI)	2	.5
Garaudy LAGUERRE (WOZO)	2	.5
Josette BIJOU (Indépendant)	1	.3
Léon J. JEUNE (KLE)	1	.3
Total	381	100.0
System	7	
Total	388	

a. Département = Centre

**Circonscription = Hinche/DEPARTEMENT DU CENTRE**  
**partition de l'ENSEMBLE des éventuels électeurs (ménages) suivant le candidat à la Présidence pour lequel ils seraient prêts à voter le 28 novembre prochain**  
**BRIDES, 5 septembre 2010.**

	Frequency	Valid Percent
Mirlande MANIGAT (RDNP)	25	26.9
Jacques E. ALEXIS (MPH)	16	17.2
Charles H. BAKER (RESPE)	11	11.8
Chavannes JEUNE (ACCRHA)	9	9.7
Génard JOSEPH (G. Solidarité)	8	8.6
Michel MARTELLY (Repons peyizan)	8	8.6
Jude CELESTIN (INITE)	4	4.3
J. Henry CEANT (Renmen Ayiti)	3	3.2
Axan D. ABELLARD (KNDA)	2	2.2
Yvon NEPTUNE (Ayisyen pou Ayiti)	2	2.2
Jean H. ANACASIS (MODEJHA)	1	1.1
Necker BLOT (Platfòm 16 Dec)	1	1.1
Wilson JEUDY (Fòs 2010)	1	1.1
Garaudy LAGUERRE (WOZO)	1	1.1
Leslie VOLTAIRE (Plateforme Ansanm Nou Fò)	1	1.1
Total	93	100.0

a. Circonscription = Hinche

**Circonscription = Thomonde/DEPARTEMENT DU CENTRE**  
**partition de l'ENSEMBLE des éventuels électeurs (ménages) suivant le candidat à la Présidence pour lequel ils seraient prêts à voter le 28 novembre prochain.**  
**BRIDES, 5 septembre 2010.**<sup>a</sup>

	Frequency	Valid Percent
Charles H. BAKER (RESPE)	15	34.9
Jacques E. ALEXIS (MPH)	8	18.6
Chavannes JEUNE (ACCRHA)	4	9.3
Mirlande MANIGAT (RDNP)	4	9.3
Michel MARTELLY (Repons peyizan)	4	9.3
Axan D. ABELLARD (KNDA)	2	4.7
Necker BLOT (Platfòm 16 Dec)	2	4.7
Yvon NEPTUNE (Ayisyen pou Ayiti)	2	4.7
J. Henry CEANT (Renmen Ayiti)	1	2.3
Génard JOSEPH (G. Solidarité)	1	2.3
Total	43	100.0
System	1	
Total	44	

a. Circonscription = Thomonde

**Circonscription = Maïssade/DEPARTEMENT DU CENTRE**  
**Répartition de l'ENSEMBLE des éventuels électeurs (ménages) suivant le candidat à la Présidence pour lequel ils seraient prêts à voter le 28 novembre prochain.**

**BRIDES, 5 septembre 2010.<sup>a</sup>**

	Frequency	Valid Percent
Mirlande MANIGAT (RDNP)	11	37.9
Chavannes JEUNE (ACCRHA)	4	13.8
Charles H. BAKER (RESPE)	3	10.3
Michel MARTELLY (Repons peyizan)	3	10.3
Jacques E. ALEXIS (MPH)	1	3.4
Josette BIJOU (Indépendant)	1	3.4
J. Henry CEANT (Renmen Ayiti)	1	3.4
Jude CELESTIN (INITE)	1	3.4
Wilson JEUDY (Fòs 2010)	1	3.4
Génard JOSEPH (G. Solidarité)	1	3.4
Yvon NEPTUNE (Ayisyen pou Ayiti)	1	3.4
Leslie VOLTAIRE (Plateforme Ansanm Nou Fò)	1	3.4
Total	29	100.0

a. Circonscription = Maïssade

**Circonscription = Cerca Carvajal / Los Palis/DEPARTEMENT DU CENTRE**  
**Répartition de l'ENSEMBLE des éventuels électeurs (ménages) suivant le candidat à la Présidence pour lequel ils seraient prêts à voter le 28 novembre prochain.**

**BRIDES, 5 septembre 2010.**

	Frequency	Valid Percent
Jude CELESTIN (INITE)	3	21.4
Mirlande MANIGAT (RDNP)	3	21.4
Charles H. BAKER (RESPE)	2	14.3
Axan D. ABELLARD (KNDA)	1	7.1
Jacques E. ALEXIS (MPH)	1	7.1
Yves CHRISTALLIN (LAVNI)	1	7.1
Chavannes JEUNE (ACCRHA)	1	7.1
Michel MARTELLY (Repons peyizan)	1	7.1
Yvon NEPTUNE (Ayisyen pou Ayiti)	1	7.1
Total	14	100.0

a. Circonscription = Cerca Carvajal / Los Palis

**Circonscription = Mirebalais/Boucan Carré/DEPARTEMENT DU CENTRE**  
**Répartition de l'ENSEMBLE des éventuels électeurs (ménages) suivant le candidat à la Présidence pour lequel ils seraient prêts à voter le 28 novembre prochain**  
**BRIDES, 5 septembre 2010.**

	Frequency	Valid Percent
Mirlande MANIGAT (RDNP)	19	33.9
Jude CELESTIN (INITE)	8	14.3
Jacques E. ALEXIS (MPH)	7	12.5
Chavannes JEUNE (ACCRHA)	6	10.7
Michel MARTELLY (Repons peyizan)	5	8.9
Charles H. BAKER (RESPE)	4	7.1
Leslie VOLTAIRE (Plateforme Ansanm Nou Fò)	3	5.4
J. Henry CEANT (Renmen Ayiti)	2	3.6
Axan D. ABELLARD (KNDA)	1	1.8
Léon J. JEUNE (KLE)	1	1.8
Total	56	100.0

a. Circonscription = Mirebalais / Boucan Carré

**Circonscription = Saut d'Eau/DEPARTEMENT DU CENTRE**  
**Répartition de l'ENSEMBLE des éventuels électeurs (ménages) suivant le candidat à la Présidence pour lequel ils seraient prêts à voter le 28 novembre prochain.**  
**BRIDES, 5 septembre 2010.**<sup>a</sup>

	Frequency	Valid Percent
Jacques E. ALEXIS (MPH)	7	30.4
Charles H. BAKER (RESPE)	6	26.1
Mirlande MANIGAT (RDNP)	6	26.1
Jude CELESTIN (INITE)	1	4.3
Chavannes JEUNE (ACCRHA)	1	4.3
Michel MARTELLY (Repons peyizan)	1	4.3
Yvon NEPTUNE (Ayisyen pou Ayiti)	1	4.3
Total	23	100.0
System	2	
Total	25	

a. Circonscription = Saut d'Eau

**Circonscription = Lascahobas /DEPARTEMENT DU CENTRE**  
**Répartition de l'ENSEMBLE des éventuels électeurs (ménages)**  
**suivant le candidat à la Présidence pour lequel ils seraient prêts**  
**à voter le 28 novembre prochain.**  
**BRIDES, 5 septembre 2010.**

	Frequency	Valid Percent
Charles H. BAKER (RESPE)	9	27.3
Michel MARTELLY (Repons peyizan)	8	24.2
Mirlande MANIGAT (RDNP)	6	18.2
Jacques E. ALEXIS (MPH)	4	12.1
Jude CELESTIN (INITE)	3	9.1
Chavannes JEUNE (ACCRHA)	2	6.1
Garaudy LAGUERRE (WOZO)	1	3.0
Total	33	100.0
System	1	
Total	34	

a. Circonscription = Lascahobas

**Circonscription = Belladère/DEPARTEMENT DU CENTRE**  
**Répartition de l'ENSEMBLE des éventuels électeurs (ménages) suivant le**  
**candidat à la Présidence pour lequel ils seraient prêts à voter le 28 novem**  
**prochain.**  
**BRIDES, 5 septembre 2010.**

	Frequency	Valid Percent
Mirlande MANIGAT (RDNP)	13	31.7
Michel MARTELLY (Repons peyizan)	10	24.4
Charles H. BAKER (RESPE)	7	17.1
Jude CELESTIN (INITE)	4	9.8
Chavannes JEUNE (ACCRHA)	4	9.8
Jacques E. ALEXIS (MPH)	2	4.9
Wilson JEUDY (Fòs 2010)	1	2.4
Total	41	100.0

a. Circonscription = Belladère

**Circonscription = Cerca la Source / Thomassique/DEPARTEMENT DU CENTRE  
 artition de l'ENSEMBLE des éventuels électeurs (ménages) suivant le candi  
 a Présidence pour lequel ils seraient prêts à voter le 28 novembre prochain  
 BRIDES, 5 septembre 2010.**

	Frequency	Valid Percent
Charles H. BAKER (RESPE)	13	26.5
Michel MARTELLY (Repons peyizan)	9	18.4
Mirlande MANIGAT (RDNP)	8	16.3
Chavannes JEUNE (ACCRHA)	5	10.2
Jacques E. ALEXIS (MPH)	4	8.2
Jude CELESTIN (INITE)	3	6.1
Yvon NEPTUNE (Ayisyen pou Ayiti)	2	4.1
Jean H. ANACASIS (MODEJHA)	1	2.0
J. Henry CEANT (Renmen Ayiti)	1	2.0
Yves CHRISTALLIN (LAVNI)	1	2.0
Génard JOSEPH (G. Solidarité)	1	2.0
Leslie VOLTAIRE (Plateforme Ansanm Nou Fò)	1	2.0
Total	49	100.0
System	3	
Total	52	

a. Circonscription = Cerca la Source / Thomassique

## **4.2.8. PREFERENCES POUR LES CANDIDATS DEPARTEMENT DU NORD et ses Circonscriptions**

**partition des éventuels électeurs (ménages) Département du Nord suivant  
 candidat à la Présidence pour lequel ils seraient prêts à voter le 28 novembre  
 prochain.**

**BRIDES, 5 septembre 2010.<sup>a</sup>**

	Frequency	Valid Percent
Charles H. BAKER (RESPE)	155	34.2
Mirlande MANIGAT (RDNP)	90	19.9
Jacques E. ALEXIS (MPH)	46	10.2
Jude CELESTIN (INITE)	44	9.7
Michel MARTELLY (Repons peyizan)	44	9.7
Chavannes JEUNE (ACCRHA)	28	6.2
Yvon NEPTUNE (Ayisyen pou Ayiti)	12	2.6
Yves CHRISTALLIN (LAVNI)	9	2.0
Eric Smarcki CHARLES (PRNH)	4	.9
J. Henry CEANT (Renmen Ayiti)	3	.7
Wilson JEUDY (Fòs 2010)	2	.4
Axan D. ABELLARD (KNDA)	1	.2
Jean H. ANACASIS (MODEJHA)	1	.2
Léon J. JEUNE (KLE)	1	.2
Génard JOSEPH (G. Solidarité)	1	.2
Garaudy LAGUERRE (WOZO)	1	.2
Leslie VOLTAIRE (Plateforme Ansanm Nou Fò)	1	.2
Aucun	10	2.2
Total	453	100.0
System	107	
Total	560	

a. Département = Nord

**Circonscription = Cap Haitien/DEPARTEMENT DU NORD**  
**partition de l'ENSEMBLE des éventuels électeurs (ménages) suivant**  
**andidat à la Présidence pour lequel ils seraient prêts à voter le 28**  
**novembre prochain.**  
**BRIDES, 5 septembre 2010.**<sup>a</sup>

	Frequency	Valid Percent
Charles H. BAKER (RESPE)	31	45.6
Mirlande MANIGAT (RDNP)	16	23.5
Jacques E. ALEXIS (MPH)	8	11.8
Jude CELESTIN (INITE)	4	5.9
Chavannes JEUNE (ACCRHA)	4	5.9
Michel MARTELLY (Repons peyizan)	3	4.4
Yves CHRISTALLIN (LAVNI)	2	2.9
Total	68	100.0
System	102	
Total	170	

a. Circonscription = Cap Haitien

**Circonscription = Limonade/Quartier-Morin/DEPARTEMENT DU NORD**  
**Répartition de l'ENSEMBLE des éventuels électeurs (ménages) suivant le**  
**andidat à la Présidence pour lequel ils seraient prêts à voter le 28 novembre**  
**prochain.**  
**BRIDES, 5 septembre 2010.**<sup>a</sup>

	Frequency	Valid Percent
Charles H. BAKER (RESPE)	20	44.4
Jude CELESTIN (INITE)	9	20.0
Mirlande MANIGAT (RDNP)	7	15.6
Jacques E. ALEXIS (MPH)	3	6.7
Michel MARTELLY (Repons peyizan)	3	6.7
Yvon NEPTUNE (Ayisyen pou Ayiti)	2	4.4
Eric Smarcki CHARLES (PRNH)	1	2.2
Total	45	100.0

a. Circonscription = Limonade / Quartier-Morin

**Circonscription = Acul du Nord/DEPARTEMENT DU NORD**  
**artition de l'ENSEMBLE des éventuels électeurs (ménages) suivant le candi**  
**à Présidence pour lequel ils seraient prêts à voter le 28 novembre prochain**  
**BRIDES, 5 septembre 2010.**

	Frequency	Valid Percent
Mirlande MANIGAT (RDNP)	11	31.4
Charles H. BAKER (RESPE)	7	20.0
Chavannes JEUNE (ACCRHA)	5	14.3
Jacques E. ALEXIS (MPH)	4	11.4
Michel MARTELLY (Repons peyizan)	3	8.6
Yvon NEPTUNE (Ayisyen pou Ayiti)	2	5.7
Jude CELESTIN (INITE)	1	2.9
Wilson JEUDY (Fòs 2010)	1	2.9
Aucun	1	2.9
Total	35	100.0
System	1	
Total	36	

a. Circonscription = Acul du Nord

**Circonscription = Plaine du Nord / Milot/DEPARTEMENT DU NORD**  
**artition de l'ENSEMBLE des éventuels électeurs (ménages) suivant le candi**  
**à Présidence pour lequel ils seraient prêts à voter le 28 novembre prochain**  
**BRIDES, 5 septembre 2010.**

	Frequency	Valid Percent
Charles H. BAKER (RESPE)	17	33.3
Mirlande MANIGAT (RDNP)	8	15.7
Jacques E. ALEXIS (MPH)	5	9.8
Michel MARTELLY (Repons peyizan)	5	9.8
Jude CELESTIN (INITE)	3	5.9
Yvon NEPTUNE (Ayisyen pou Ayiti)	2	3.9
Axan D. ABELLARD (KNDA)	1	2.0
Eric Smarcki CHARLES (PRNH)	1	2.0
Yves CHRISTALLIN (LAVNI)	1	2.0
Chavannes JEUNE (ACCRHA)	1	2.0
Léon J. JEUNE (KLE)	1	2.0
Aucun	6	11.8
Total	51	100.0

a. Circonscription = Plaine du Nord / Milot

**irconscription = Grande Rivière du Nord / Bahon/DEPARTEMENT DU NOR**  
**partition de l'ENSEMBLE des éventuels électeurs (ménages) suivant**  
**candidat à la Présidence pour lequel ils seraient prêts à voter le 28**  
**novembre prochain.**  
**BRIDES, 5 septembre 2010.**<sup>a</sup>

	Frequency	Valid Percent
Charles H. BAKER (RESPE)	11	28.9
Jude CELESTIN (INITE)	7	18.4
Mirlande MANIGAT (RDNP)	7	18.4
Jacques E. ALEXIS (MPH)	6	15.8
Eric Smarcki CHARLES (PRNH)	2	5.3
Michel MARTELLY (Repons peyizan)	2	5.3
Jean H. ANACASIS (MODEJHA)	1	2.6
Chavannes JEUNE (ACCRHA)	1	2.6
Garaudy LAGUERRE (WOZO)	1	2.6
Total	38	100.0

a. Circonscription = Grande Rivière du Nord / Bahon

**conscription = Circonscription = Saint-Raphaël / Dondon/DEPARTEMENT DU NO**  
**artition de l'ENSEMBLE des éventuels électeurs (ménages) suivant le candid:**  
**a Présidence pour lequel ils seraient prêts à voter le 28 novembre prochain.**  
**BRIDES, 5 septembre 2010.**<sup>a</sup>

	Frequency	Valid Percent
Charles H. BAKER (RESPE)	12	26.7
Jude CELESTIN (INITE)	9	20.0
Mirlande MANIGAT (RDNP)	7	15.6
Jacques E. ALEXIS (MPH)	6	13.3
Chavannes JEUNE (ACCRHA)	6	13.3
Michel MARTELLY (Repons peyizan)	4	8.9
Leslie VOLTAIRE (Plateforme Ansanm Nou Fò)	1	2.2
Total	45	100.0

a. Circonscription = Saint-Raphaël / Dondon

**circonscription = Pignon/Ranquitte/La Victoire/Dondon/DEPARTEMENT DU NORD**  
**Répartition de l'ENSEMBLE des éventuels électeurs (ménages) suivant le candidat à la Présidence pour lequel ils seraient prêts à voter le 28 novembre prochain.**  
**BRIDES, 5 septembre 2010.<sup>a</sup>**

	Frequency	Valid Percent
Charles H. BAKER (RESPE)	18	43.9
Mirlande MANIGAT (RDNP)	8	19.5
Chavannes JEUNE (ACCRHA)	5	12.2
Michel MARTELLY (Repons peyizan)	3	7.3
J. Henry CEANT (Renmen Ayiti)	2	4.9
Jude CELESTIN (INITE)	2	4.9
Jacques E. ALEXIS (MPH)	1	2.4
Wilson JEUDY (Fòs 2010)	1	2.4
Yvon NEPTUNE (Ayisyen pou Ayiti)	1	2.4
Total	41	100.0

a. Circonscription = Pignon / Ranquitte / La Victoire

**Circonscription = Borgne / Port-Margot/DEPARTEMENT DU NORD**  
**Répartition de l'ENSEMBLE des éventuels électeurs (ménages) suivant le candidat à la Présidence pour lequel ils seraient prêts à voter le 28 novembre prochain.**  
**BRIDES, 5 septembre 2010.<sup>a</sup>**

	Frequency	Valid Percent
Charles H. BAKER (RESPE)	10	33.3
Mirlande MANIGAT (RDNP)	6	20.0
Michel MARTELLY (Repons peyizan)	5	16.7
Yvon NEPTUNE (Ayisyen pou Ayiti)	4	13.3
Jacques E. ALEXIS (MPH)	2	6.7
Jude CELESTIN (INITE)	1	3.3
Chavannes JEUNE (ACCRHA)	1	3.3
Génard JOSEPH (G. Solidarité)	1	3.3
Total	30	100.0

a. Circonscription = Borgne / Port-Margot

**Circonscription = Limbé / Bas Limbé/DEPARTEMENT DU NORD**  
**Répartition de l'ENSEMBLE des éventuels électeurs (ménages) suivant le**  
**ididat à la Présidence pour lequel ils seraient prêts à voter le 28 novemb**  
**prochain.**  
**BRIDES, 5 septemb re 2010.<sup>a</sup>**

	Frequency	Valid Percent
Charles H. BAKER (RESPE)	20	34.5
Michel MARTELLY (Repons peyizan)	11	19.0
Mirlande MANIGAT (RDNP)	10	17.2
Jacques E. ALEXIS (MPH)	5	8.6
Yves CHRISTALLIN (LAVNI)	5	8.6
Chavannes JEUNE (ACCRHA)	2	3.4
J. Henry CEANT (Renmen Ayiti)	1	1.7
Jude CELESTIN (INITE)	1	1.7
Aucun	3	5.2
Total	58	100.0

a. Circonscription = Limbé / Bas Limbé

**Circonscription = Plaisance/DEPARTEMENT DU NORD**  
**Répartition de l'ENSEMBLE des éventuels électeurs (ménages)**  
**vivant le candidat à la Présidence pour lequel ils seraient prêts**  
**voter le 28 novemb re prochain.**  
**BRIDES, 5 septemb re 2010.**

	Frequency	Valid Percent
Charles H. BAKER (RESPE)	4	30.8
Jacques E. ALEXIS (MPH)	3	23.1
Mirlande MANIGAT (RDNP)	3	23.1
Michel MARTELLY (Repons peyizan)	2	15.4
Jude CELESTIN (INITE)	1	7.7
Total	13	100.0
System	1	
Total	14	

a. Circonscription = Plaisance

**Circonscription = Pilate/DEPARTEMENT DU NORD**  
**Participation de l'ENSEMBLE des éventuels électeurs (ménages) suivant le candidat à la Présidence pour lequel ils seraient prêts à voter, le 28 novembre prochain.**  
**BRIDES, 5 septembre 2010.**

	Frequency	Valid Percent
Mirlande MANIGAT (RDNP)	7	24.1
Jude CELESTIN (INITE)	6	20.7
Charles H. BAKER (RESPE)	5	17.2
Jacques E. ALEXIS (MPH)	3	10.3
Chavannes JEUNE (ACCRHA)	3	10.3
Michel MARTELLY (Repons peyizan)	3	10.3
Yves CHRISTALLIN (LAVNI)	1	3.4
Yvon NEPTUNE (Ayisyen pou Ayiti)	1	3.4
Total	29	100.0
System	3	
Total	32	

a. Circonscription = Pilate

## **4.2.9. PREFERENCES POUR LES CANDIDATS DEPARTEMENT DU NORD'OUEST et ses Circonscriptions**

**répartition des éventuels électeurs (ménages) Département du Nord'Oues  
vivant le candidat à la Présidence pour lequel ils seraient prêts à voter le 2  
novembre prochain.  
BRIDES, 5 septembre 2010.<sup>a</sup>**

	Frequency	Valid Percent
Mirlande MANIGAT (RDNP)	115	36.3
Charles H. BAKER (RESPE)	77	24.3
Jude CELESTIN (INITE)	45	14.2
Chavannes JEUNE (ACCRHA)	11	3.5
Michel MARTELLY (Repons peyizan)	11	3.5
Jacques E. ALEXIS (MPH)	6	1.9
Yves CHRISTALLIN (LAVNI)	3	.9
Wilson JEUDY (Fòs 2010)	1	.3
Yvon NEPTUNE (Ayisyen pou Ayiti)	1	.3
Aucun	47	14.8
Total	317	100.0
System	4	
Total	321	

a. Département = Nord'Ouest

**Circonscription = Port-de-Paix/DEPARTEMENT DU NORD'OUEST  
répartition de l'ENSEMBLE des éventuels électeurs (ménages) suivant  
candidat à la Présidence pour lequel ils seraient prêts à voter le 28  
novembre prochain.  
BRIDES, 5 septembre 2010.<sup>a</sup>**

	Frequency	Valid Percent
Mirlande MANIGAT (RDNP)	39	39.4
Charles H. BAKER (RESPE)	21	21.2
Jude CELESTIN (INITE)	11	11.1
Chavannes JEUNE (ACCRHA)	6	6.1
Michel MARTELLY (Repons peyizan)	6	6.1
Aucun	16	16.2
Total	99	100.0

a. Circonscription = Port-de-Paix

**circonscription = Bassin Bleu /Chansolme/DEPARTEMENT DU NORD'OUEST**  
**Répartition de l'ENSEMBLE des éventuels électeurs (ménages) suivant**  
**le candidat à la Présidence pour lequel ils seraient prêts à voter le 28**  
**novembre prochain.** <sup>a</sup>  
**BRIDES, 5 septembre 2010.**

	Frequency	Valid Percent
Jude CELESTIN (INITE)	11	34.4
Charles H. BAKER (RESPE)	10	31.3
Mirlande MANIGAT (RDNP)	10	31.3
Chavannes JEUNE (ACCRHA)	1	3.1
Total	32	100.0

a. Circonscription = Bassin Bleu /Chansolme

**Circonscription = La Tortue/DEPARTEMENT DU NORD'OUEST**  
**Répartition de l'ENSEMBLE des éventuels électeurs (ménages)**  
**suivant le candidat à la Présidence pour lequel ils seraient prêts**  
**à voter le 28 novembre prochain.** <sup>a</sup>  
**BRIDES, 5 septembre 2010.**

	Frequency	Valid Percent
Mirlande MANIGAT (RDNP)	6	35.3
Charles H. BAKER (RESPE)	5	29.4
Jude CELESTIN (INITE)	3	17.6
Yvon NEPTUNE (Ayisyen pou Ayiti)	1	5.9
Aucun	2	11.8
Total	17	100.0

a. Circonscription = La Tortue

**Circonscription = Môle Saint-Nicolas/DEPARTEMENT DU NORD'OUEST**  
**Répartition de l'ENSEMBLE des éventuels électeurs (ménages) suivant**  
**le candidat à la Présidence pour lequel ils seraient prêts à voter le 28**  
**novembre prochain.** <sup>a</sup>  
**BRIDES, 5 septembre 2010.**

	Frequency	Valid Percent
Mirlande MANIGAT (RDNP)	5	33.3
Charles H. BAKER (RESPE)	3	20.0
Jacques E. ALEXIS (MPH)	2	13.3
Aucun	5	33.3
Total	15	100.0
System	3	
Total	18	

a. Circonscription = Môle Saint-Nicolas

**Circonscription = Bombardopolis/Baie de Henne/DEPARTEMENT DU NORD/OUÉ**  
**Répartition de l'ENSEMBLE des éventuels électeurs (ménages) suivant le candidat à la Présidence pour lequel ils seraient prêts à voter le 28 novembre prochain.**  
**BRIDES, 5 septembre 2010<sup>a</sup>**

	Frequency	Valid Percent
Mirlande MANIGAT (RDNP)	6	24.0
Charles H. BAKER (RESPE)	5	20.0
Jude CELESTIN (INITE)	3	12.0
Yves CHRISTALLIN (LAVNI)	3	12.0
Jacques E. ALEXIS (MPH)	1	4.0
Chavannes JEUNE (ACCRHA)	1	4.0
Michel MARTELLY (Repons peyizan)	1	4.0
Aucun	5	20.0
Total	25	100.0
System	1	
Total	26	

a. Circonscription = Bombardopolis / Baie de Henne

**Circonscription = Jean-Rabel/DEPARTEMENT DU NORD/OUÉ**  
**Répartition de l'ENSEMBLE des éventuels électeurs (ménages) suivant le candidat à la Présidence pour lequel ils seraient prêts à voter le 28 novembre prochain.**  
**BRIDES, 5 septembre 2010<sup>a</sup>**

	Frequency	Valid Percent
Mirlande MANIGAT (RDNP)	23	37.7
Charles H. BAKER (RESPE)	14	23.0
Jacques E. ALEXIS (MPH)	3	4.9
Michel MARTELLY (Repons peyizan)	2	3.3
Jude CELESTIN (INITE)	1	1.6
Chavannes JEUNE (ACCRHA)	1	1.6
Aucun	17	27.9
Total	61	100.0

a. Circonscription = Jean-Rabel

**Circonscription = Saint-Louis du Nord/Anse-à-Foleur/DEPARTEMENT DU NORD/OUÉ**  
**Répartition de l'ENSEMBLE des éventuels électeurs (ménages) suivant le candidat à la Présidence pour lequel ils seraient prêts à voter le 28 novembre prochain.**  
**BRIDES, 5 septembre 2010.**

	Frequency	Valid Percent
Mirlande MANIGAT (RDNP)	26	38.2
Charles H. BAKER (RESPE)	19	27.9
Jude CELESTIN (INITE)	16	23.5
Chavannes JEUNE (ACCRHA)	2	2.9
Michel MARTELLY (Repons peyizan)	2	2.9
Wilson JEUDY (Fòs 2010)	1	1.5
Aucun	2	2.9
Total	68	100.0

a. Circonscription = Saint-Louis du Nord / Anse-à-Foleur



## **4.2.10. PREFERENCES POUR LES CANDIDATS DEPARTEMENT DU NORD'EST et ses Circonscriptions**

**Répartition des éventuels électeurs (ménages) Département du Nord'Est suivant le candidat à la Présidence pour lequel ils seraient prêts à voter le 28 novembre prochain.  
BRIDES, 5 septembre 2010.<sup>a</sup>**

	Frequency	Valid Percent
Mirlande MANIGAT (RDNP)	41	19.4
Charles H. BAKER (RESPE)	28	13.3
Jacques E. ALEXIS (MPH)	21	10.0
Michel MARTELLY (Repons peyizan)	13	6.2
Jude CELESTIN (INITE)	8	3.8
Chavannes JEUNE (ACCRHA)	8	3.8
Leslie VOLTAIRE (Plateforme Ansanm Nou Fò)	2	.9
Jean H. ANACASIS (MODEJHA)	1	.5
Eric Smarcki CHARLES (PRNH)	1	.5
Yves CHRISTALLIN (LAVNI)	1	.5
Génard JOSEPH (G. Solidarité)	1	.5
Yvon NEPTUNE (Ayisyen pou Ayiti)	1	.5
Aucun	85	40.3
Total	211	100.0
System	1	
Total	212	

a. Département = Nord'Est

**Circonscription = Fort-Liberté /FERNIER /Perches/DEPARTEMENT DU NORD'EST  
Répartition de l'ENSEMBLE des éventuels électeurs (ménages) suivant le candidat à la Présidence pour lequel ils seraient prêts à voter le 28 novembre prochain.  
BRIDES, 5 septembre 2010.<sup>a</sup>**

	Frequency	Valid Percent
Mirlande MANIGAT (RDNP)	7	17.5
Charles H. BAKER (RESPE)	6	15.0
Jacques E. ALEXIS (MPH)	3	7.5
Michel MARTELLY (Repons peyizan)	3	7.5
Jude CELESTIN (INITE)	1	2.5
Chavannes JEUNE (ACCRHA)	1	2.5
Aucun	19	47.5
Total	40	100.0

a. Circonscription = Fort-Liberté / Fernier / Perches

**Circonscription = Ouanaminthe/DEPARTEMENT DU NORD'EST**  
**répartition de l'ENSEMBLE des éventuels électeurs (ménages) suivant le**  
**candidat à la Présidence pour lequel ils seraient prêts à voter le 28**  
**novembre prochain.**  
**BRIDES, 5 septembre 2010.**<sup>a</sup>

	Frequency	Valid Percent
Jacques E. ALEXIS (MPH)	10	17.2
Mirlande MANIGAT (RDNP)	10	17.2
Charles H. BAKER (RESPE)	4	6.9
Jude CELESTIN (INITE)	2	3.4
Chavannes JEUNE (ACCRHA)	2	3.4
Michel MARTELLY (Repons peyizan)	2	3.4
Eric Smarcki CHARLES (PRNH)	1	1.7
Yves CHRISTALLIN (LAVNI)	1	1.7
Yvon NEPTUNE (Ayisyen pou Ayiti)	1	1.7
Aucun	25	43.1
Total	58	100.0

a. Circonscription = Ouanaminthe

**Circonscription = Mont-Organisé /Capotille/DEPARTEMENT DU NORD'EST**  
**répartition de l'ENSEMBLE des éventuels électeurs (ménages) suivant le**  
**candidat à la Présidence pour lequel ils seraient prêts à voter le 28 novem**  
**prochain.**  
**BRIDES, 5 septembre 2010.**<sup>a</sup>

	Frequency	Valid Percent
Mirlande MANIGAT (RDNP)	6	26.1
Jacques E. ALEXIS (MPH)	4	17.4
Charles H. BAKER (RESPE)	2	8.7
Chavannes JEUNE (ACCRHA)	2	8.7
Jude CELESTIN (INITE)	1	4.3
Aucun	8	34.8
Total	23	100.0

a. Circonscription = Mont-Organisé / Capotille

**Circonscription = Trou-du-Nord / Caracol/DEPARTEMENT DU NORD'EST**  
**répartition de l'ENSEMBLE des éventuels électeurs (ménages) suivant le candidat à la Présidence pour lequel ils seraient prêts à voter le 28 novembre prochain.**  
**BRIDES, 5 septembre 2010.<sup>a</sup>**

	Frequency	Valid Percent
Charles H. BAKER (RESPE)	9	25.7
Mirlande MANIGAT (RDNP)	9	25.7
Michel MARTELLY (Repons peyizan)	2	5.7
Jacques E. ALEXIS (MPH)	1	2.9
Jean H. ANACASIS (MODEJHA)	1	2.9
Chavannes JEUNE (ACCRHA)	1	2.9
Leslie VOLTAIRE (Plateforme Ansanm Nou Fò)	1	2.9
Aucun	11	31.4
Total	35	100.0
System	1	
Total	36	

a. Circonscription = Trou-du-Nord / Caracol

**Circonscription = Sainte Suzanne/DEPARTEMENT DU NORD'EST**  
**répartition de l'ENSEMBLE des éventuels électeurs (ménages) suivant le candidat à la Présidence pour lequel ils seraient prêts à voter le 28 novembre prochain.**  
**BRIDES, 5 septembre 2010.<sup>a</sup>**

	Frequency	Valid Percent
Mirlande MANIGAT (RDNP)	6	37.5
Jacques E. ALEXIS (MPH)	1	6.3
Charles H. BAKER (RESPE)	1	6.3
Jude CELESTIN (INITE)	1	6.3
Michel MARTELLY (Repons peyizan)	1	6.3
Aucun	6	37.5
Total	16	100.0

a. Circonscription = Sainte Suzanne

**Circonscription = Terrier-Rouge/DEPARTEMENT DU NORD'EST**  
**Répartition de l'ENSEMBLE des éventuels électeurs (ménages) suivant le candidat à la Présidence pour lequel ils seraient prêts à voter le 28 novembre prochain.**  
**BRIDES, 5 septembre 2010.**<sup>a</sup>

	Frequency	Valid Percent
Charles H. BAKER (RESPE)	4	23.5
Michel MARTELLY (Repons peyizan)	4	23.5
Mirlande MANIGAT (RDNP)	2	11.8
Jacques E. ALEXIS (MPH)	1	5.9
Chavannes JEUNE (ACCRHA)	1	5.9
Génard JOSEPH (G. Solidarité)	1	5.9
Leslie VOLTAIRE (Plateforme Ansanm Nou Fò)	1	5.9
Aucun	3	17.6
Total	17	100.0

a. Circonscription = Terrier-Rouge

**Circonscription = Vallière/Carice /Mombin Crochu/DEPARTEMENT DU NORD'EST**  
**Répartition de l'ENSEMBLE des éventuels électeurs (ménages) suivant le candidat à la Présidence pour lequel ils seraient prêts à voter le 28 novembre prochain.**  
**BRIDES, 5 septembre 2010.**

	Frequency	Valid Percent
Jude CELESTIN (INITE)	3	13.6
Charles H. BAKER (RESPE)	2	9.1
Jacques E. ALEXIS (MPH)	1	4.5
Chavannes JEUNE (ACCRHA)	1	4.5
Mirlande MANIGAT (RDNP)	1	4.5
Michel MARTELLY (Repons peyizan)	1	4.5
Aucun	13	59.1
Total	22	100.0

a. Circonscription = Vallière / Carice / Mombin Crochu